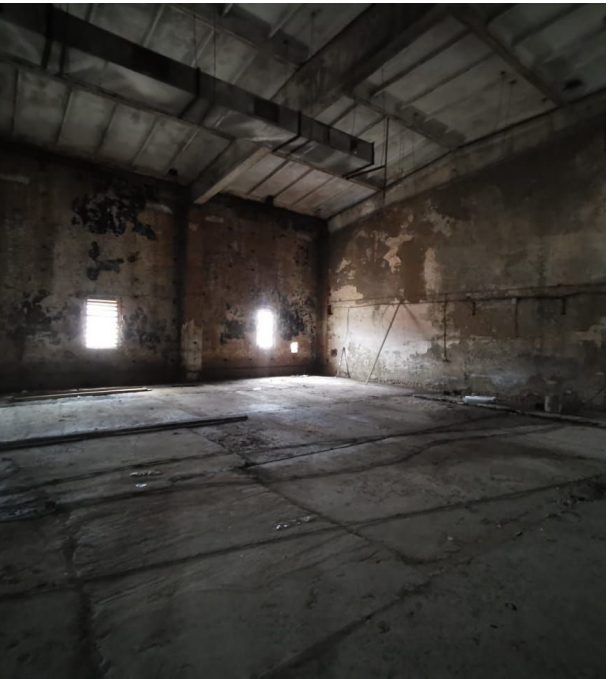

Продажа

Продам производственную базу.

Красноярск,

пос. Кедровый ул. Жуковского 9

₽ 5 000 000

Продам (Овощехранилище) производственную базу Кирпичное строение площадь 1725м2. Находиться в пос. Кедровом ул. Жуковского 9
Подключенные коммуникации:
а) свет 200 кВт.
б) центральный водопровод.
в) центральная канализация.
База используется под переработку древесины. Подъездные пути чистятся.Земля в собственности огорожена бетонным забором. Сделаны хорошие подъездные пути. Сделана удобная транспортная развязка, комфортный въезд и выезд с территории без пробок. Одно из преимуществ этого варианта - невысокие коммунальные платежи, посильные даже для небольших компаний. Хорошая транспортная доступность. Возможное использование: офис, производство, др. Площадь земельного участка прилегающей территории 2034 Площадь помещения составляет 1725 Юридическое сопровождение по данной сделке уже с момента Вашего звонка мне по этому объявлению Помощь в получении коммерческой ипотеки, гарантия качественно выполненных работа с компанией Lakrum. Данный вариант - один из лучших на рынке. Успевайте купить! Отвечу на любые вопросы, звоните в удобное для Вас время! Готовы показать объект в удобное для вас время, по предварительной договоренности!

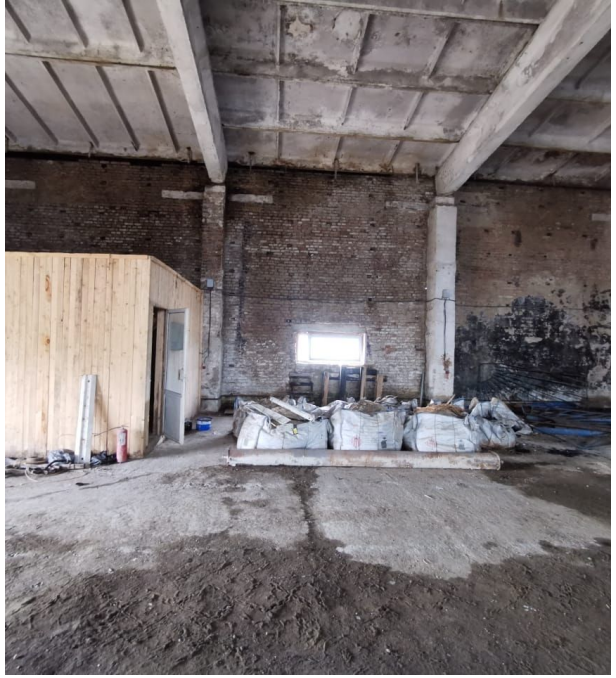

Общая площадь: **1725 м²**
Этаж: **1**

Вид объекта: **Производственное помещение**
Этажность дома: **1**

НА
РАМУ