Продажа

3-к.квартира, 59.7 м², 1/5 эт.

Красноярск,

ул Московская, д 1а

₽ 4 300 000

ПРОДАЁТСЯ ОТЛИЧНАЯ КВАРТИРА!

Комнаты смежно изолированные, есть кладовая (можно использовать как гардеробную), санузел совмещён. В квартире установлены водосчетчики, заменён электросчетчик, окна и батареи частично заменены, в остальном требуется ремонт, по этому вы сможете реализовать все свои самые смелые решения!

Дом расположен в районе удобной развязки: Во дворе дома расположен детский сад № 136, через дорогу школа № 64 и ещё несколько образовательных учреждений, в шаговой доступности остановки общественного транспорта, магазины, пункты выдачи заказов, аптеки и почта.
Неподалёку расположены несколько скверов: "Корнетовский", "Юбилейный", "Семейный",

Замечательные соседи.
Звоните и пишите по всем вопросам. Покажем!
Подходит под все виды расчёта.

Полное документальное оформление и юридическое сопровождение сделки на всех этапах.
Дистанционное и очное оформление ипотеки под самый выгодный процент. Сотрудничаем со всеми банками!
ОФОРМЛЮ ИПОТЕКУ ПОД ПРОЦЕНТ НИЖЕ ЧЕМ В БАНКАХ. А ТАКЖЕ БЕЗ ОФ. ТРУДОУСТРОЙСТВА И ПЕРВОНАЧАЛЬНОГО ВЗНОСА.

Количество комнат: **3**
Общая площадь: **59.7 м²**
Площадь кухни: **6.4 м²**
Этажей в доме: **5**
Тип балкона: **нет**
Наличие мебели: **нет**
Вид из окон: **во двор и на улицу**

Год постройки дома: **1960 г.**
Жилая площадь: **39.3 м²**
Этаж: **1**
Тип санузла: **Совмещенный**
Ремонт: **требует ремонта**
Мусоропровод: **нет**
Тип дома: **панельный**

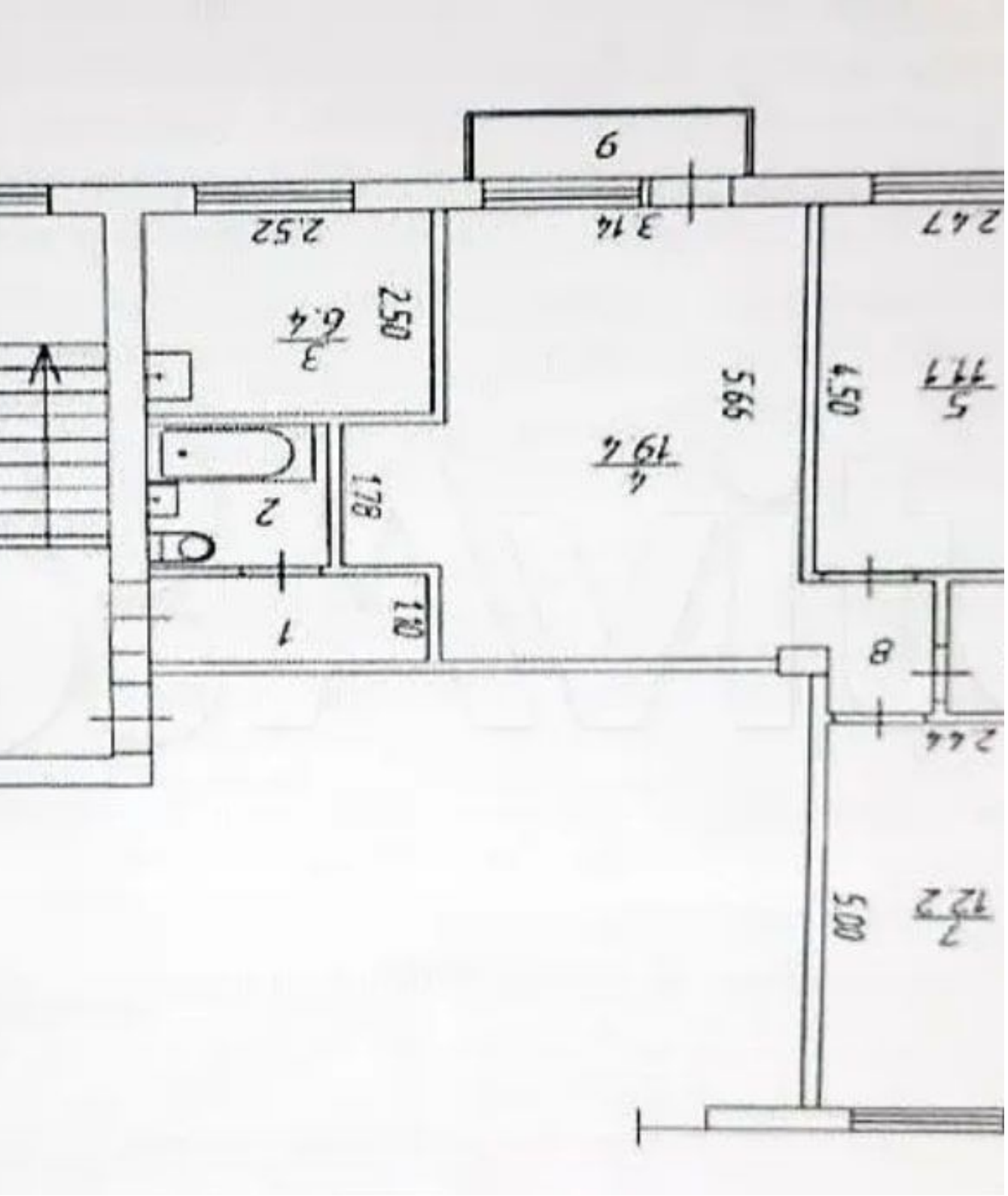
9
2.52
3.14
2.47
2.50
3
6.4
5.66
4.50
5
11.1
4
19.4
2
1.78
1
1.10
8
2.44
5.00
7
12.2

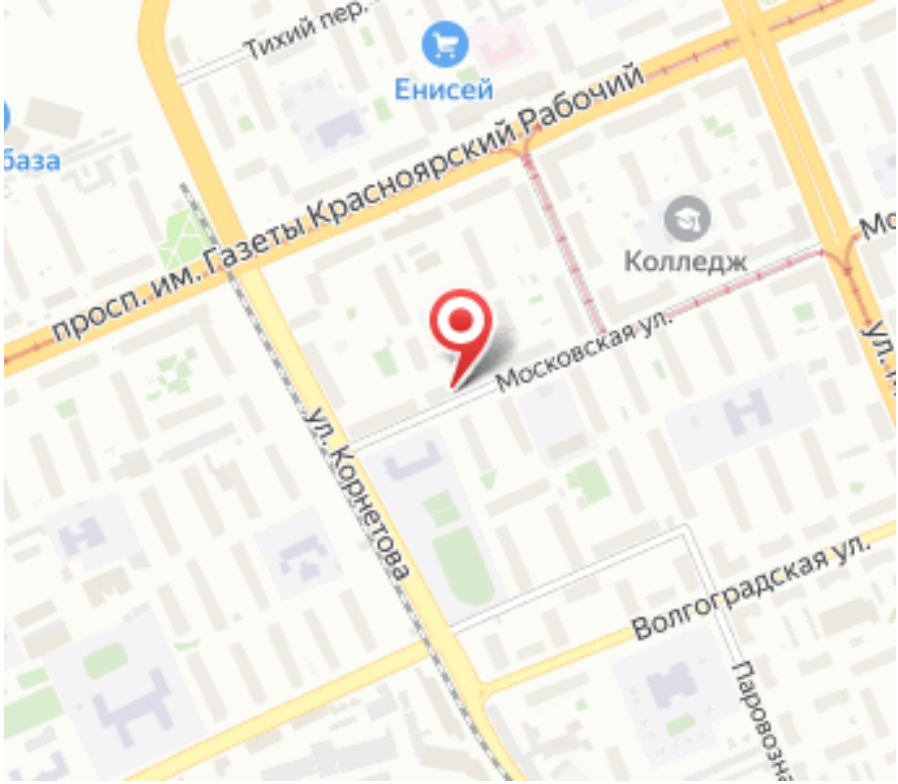
Тихий пер.
Енисей
база
просп. им. Газеты Красноярский Рабочий
Колледж
Московская ул.
ул. Корнетова
Волгоградская ул.