Продажа

ЖК Нестеров ЖК Нестеров

Красноярск, Взлётка

г Красноярск, ул Авиаторов, д 3

₽

21-этажный монолитно-кирпичный дом премиум-класса в самом центре Взлетки! Мы разработали и воплощаем комфортные условия для жизни! Вас встретит дом, на который приятно смотреть. Здание отличается лаконичными архитектурными решениями, высоким уровнем тепло и звукоизоляции, повышенной износостойкостью и долговечностью. Высокий уровень тепла и звукоизоляции, повышенная износостойкостью и долговечностью.Рядом Находятся сады мечты 1 школа

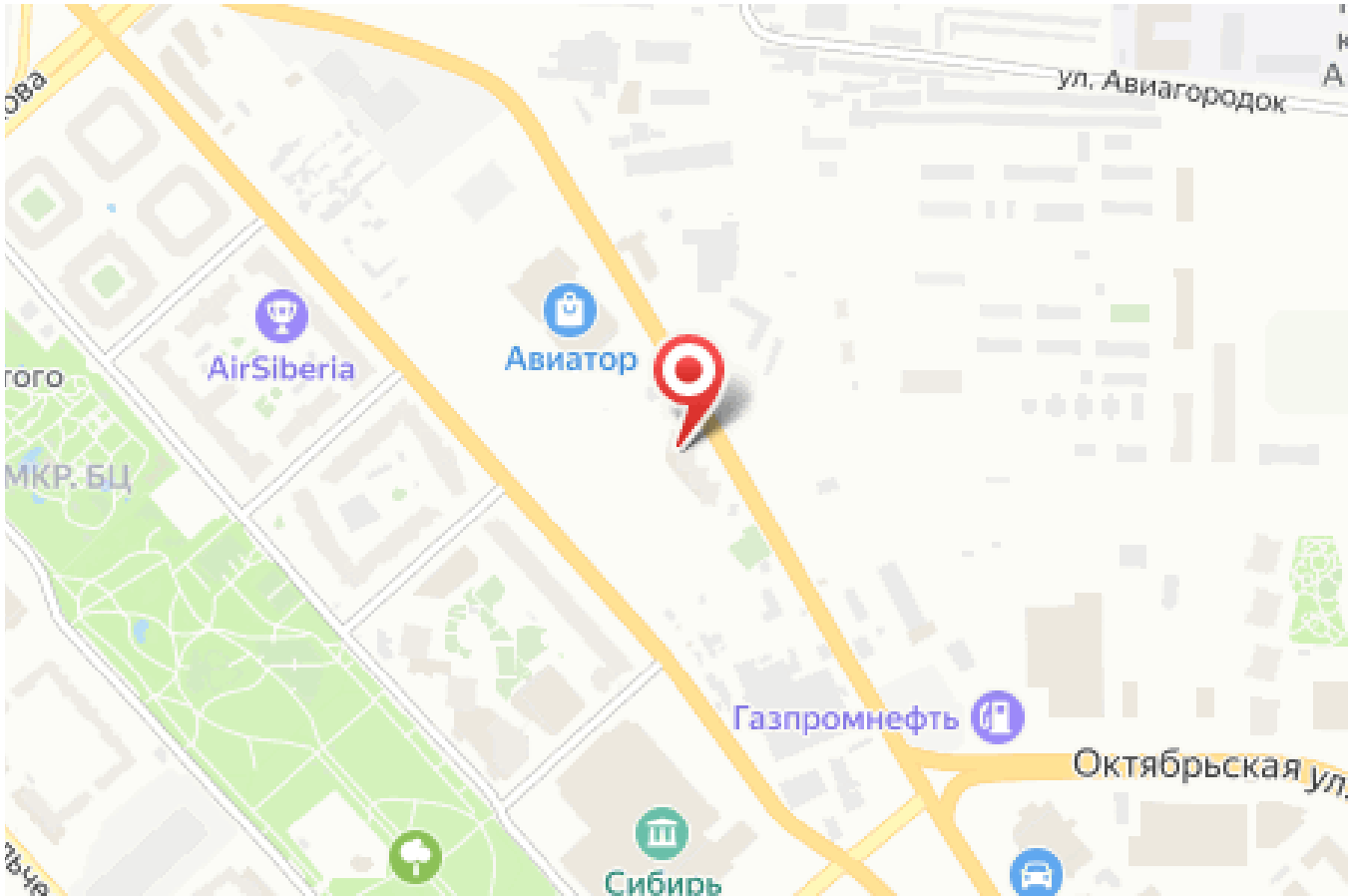

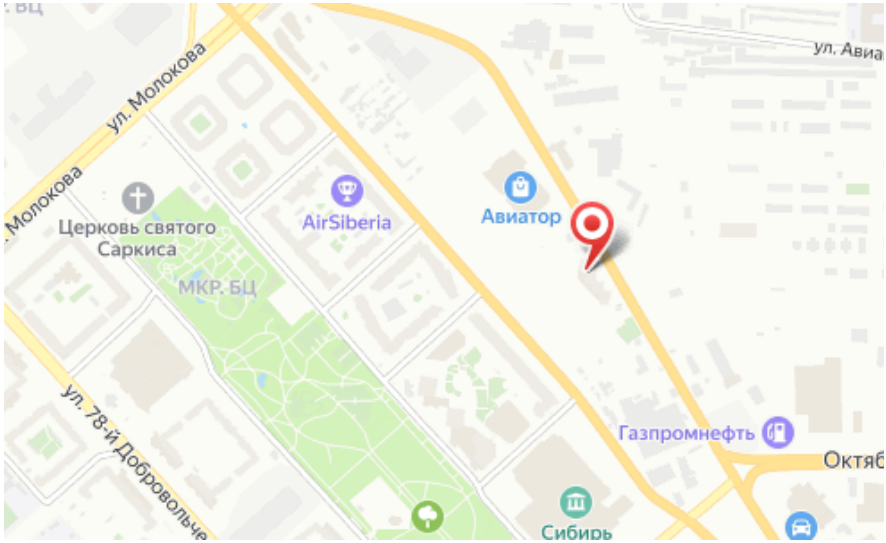

Название ЖК: **ЖК Нестеров**
Срок сдачи год: **2023 г.**
Тип дома: **Монолитный**
Стадия строительства: **строится**

Идентификатор корпуса ЖК: **ЖК Нестеров**
Класс жилья: **Комфорт**
Тип сделки: **ДКП**
Срок сдачи квартал: **1**

Планировки

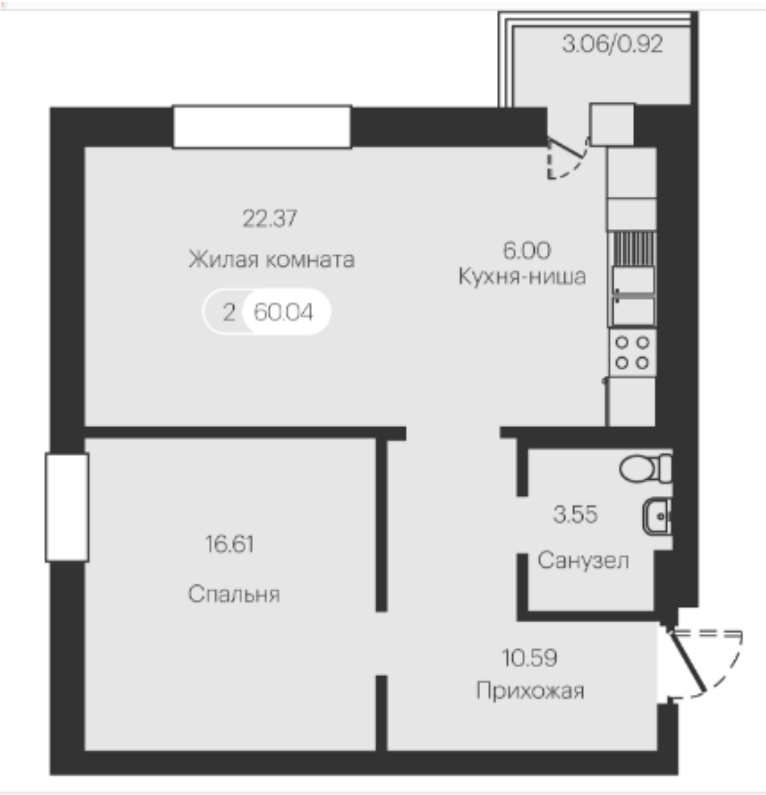

2-к.квартира

от ₽ 7 685 120

Количество комнат	2
Общая площадь	60 м²
Стоимость за м²	₽ 128 085
Жилая площадь	60 м²
Площадь кухни	6 м²
Этаж	4
Этажей в доме	20
Тип санузла	Совмещенный
Наличие балкона/лоджии	балкон

Планировки

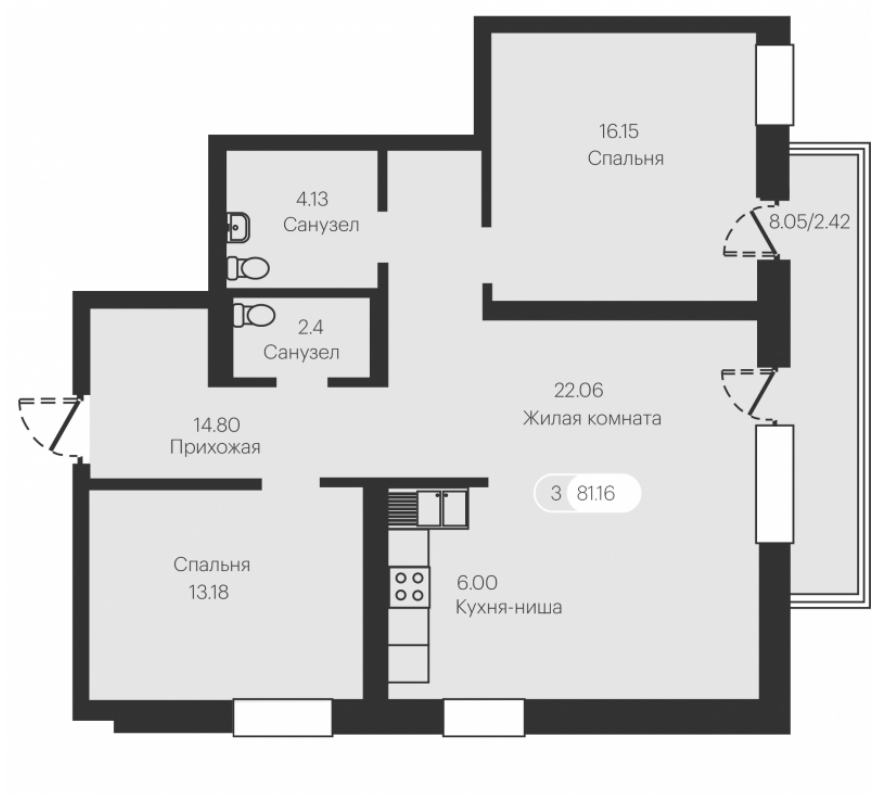

3-к.квартира

от ₽ 9 617 460

Количество комнат	3
Общая площадь	89.21 м²
Стоимость за м²	₽ 107 807
Жилая площадь	81.16 м²
Площадь кухни	6 м²
Этаж	4
Этажей в доме	20
Тип санузла	2
Наличие балкона/лоджии	балкон

Планировки

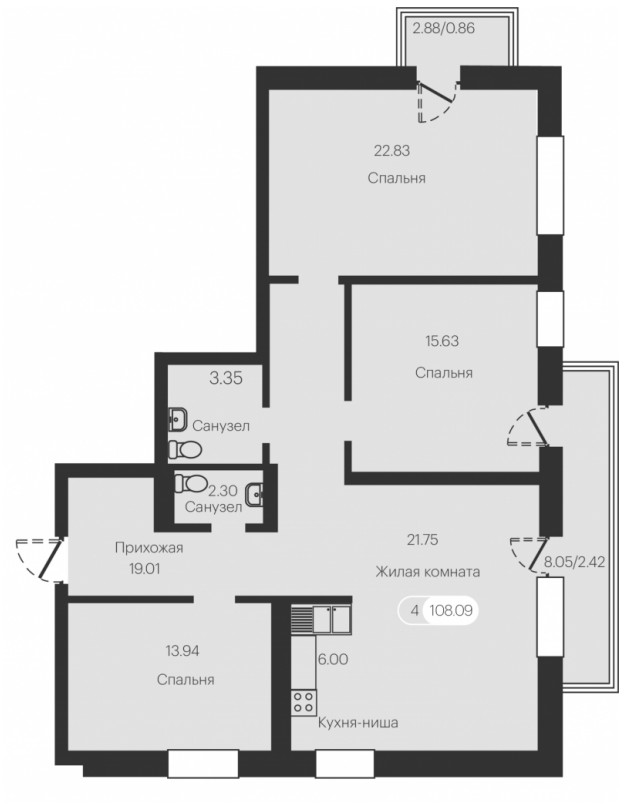

4-к.квартира

от ₽ 11 133 270

Количество комнат	4
Общая площадь	119 м²
Стоимость за м²	₽ 93 557
Жилая площадь	108.09 м²
Площадь кухни	6 м²
Этаж	6
Этажей в доме	20
Тип санузла	2
Наличие балкона/лоджии	балкон