Продажа

1-к.квартира, 43 м², 2/17 эт.

Красноярск,

г Красноярск, ул Норильская, д 36

₽ 4 250 000

Продается уютная квартира в Красноярске

Подробности предложения:

Красноярск, район Октябрьский
- **Тип квартиры:** однокомнатная
- **Год постройки дома:** 2015 год
- **Общая площадь:** 43 м²
- **Жилая площадь:** 37 м² (идеально подходит для комфортного проживания одного человека или молодой пары)
- **Площадь кухни:** 20 м² (здесь легко разместить просторную мебель и технику)
- **Этаж:** второй этаж
- **Количество этажей в доме:** 17
- **Вид из окна:** во двор (спокойный и тихий вид)

выполнен качественный евроремонт, позволяющий сразу въехать и наслаждаться комфортом без дополнительных вложений
- **Состояние объекта:** отличная сохранность и ухоженность помещений
- **Интернет:** имеется подключение, удобно для удаленной работы или учебы
- **Мебель:** в квартире есть необходимая базовая мебель, что позволит сэкономить время и средства на первоначальное обустройство
- **Балкон:** оборудован стандартным металлическим ограждением, место для отдыха после рабочего дня
- **Санузел:** совмещённый тип, удобная планировка и функциональное пространство
- **Наличие мусоропровода:** значительно упрощает бытовые процессы жильцов
- **Дом:** монолитный тип строительства, обеспечивающий надежность и долговечность здания
- **Комнаты:** изолированные помещения гарантируют тишину и приватность даже при совместном проживании

Преимущества расположения:

- Район спокойный и благоустроенный, идеально подойдёт тем, кто ценит тишину и безопасность
- Хорошая транспортная доступность позволяет быстро добраться до любой точки города

Возможности покупки:

- Идеальная квартира для молодых специалистов, студентов или одиноких людей, ищущих собственное жилье
- Отличный вариант для инвестиций с возможностью сдачи в аренду

Приглашаем вас ознакомиться с квартирой лично! Чтобы получить дополнительную информацию или организовать просмотр, свяжитесь с нами удобным вам способом. Мы рады будем ответить на любые ваши вопросы и показать квартиру в удобное для вас время.

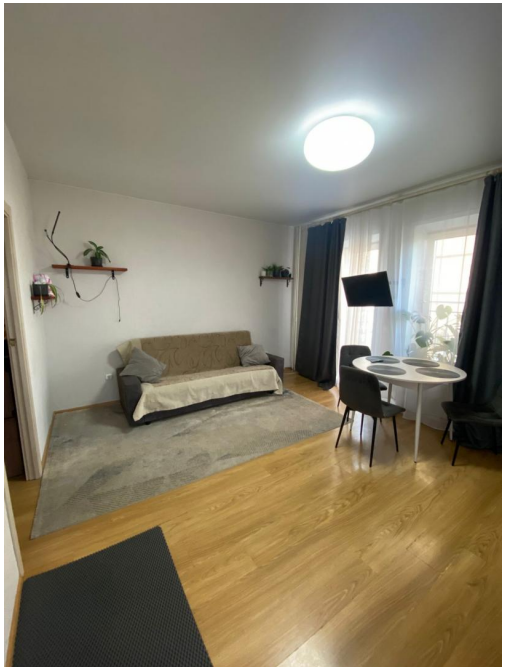

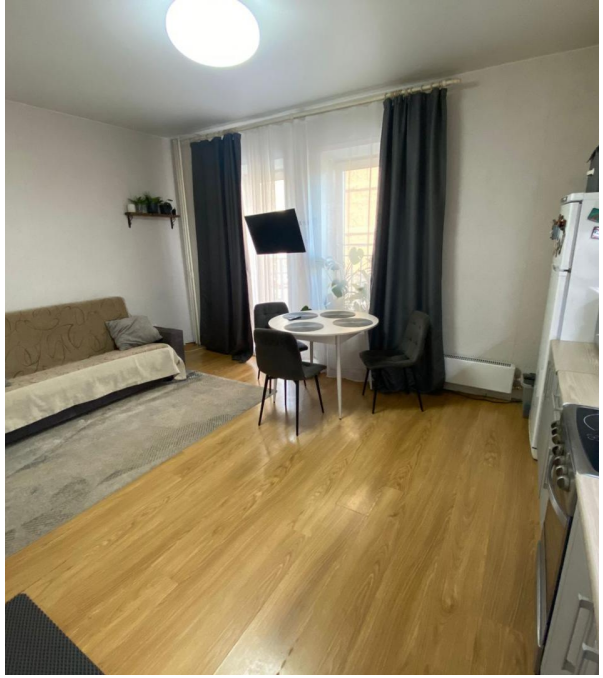

Количество комнат: **1**
Общая площадь: **43 м²**
Площадь кухни: **20 м²**
Этажей в доме: **17**
Тип балкона: **балкон**
Состояние объекта: **отличное**
Наличие интернета: **да**
Мусоропровод: **да**
Тип дома: **монолит**
Апартаменты: **нет**

Год постройки дома: **2015 г.**
Жилая площадь: **20 м²**
Этаж: **2**
Тип санузла: **Совмещенный**
Ремонт: **евроремонт**
Наличие телефона: **нет**
Наличие мебели: **да**
Вид из окон: **во двор**
Тип комнат: **Изолированная**

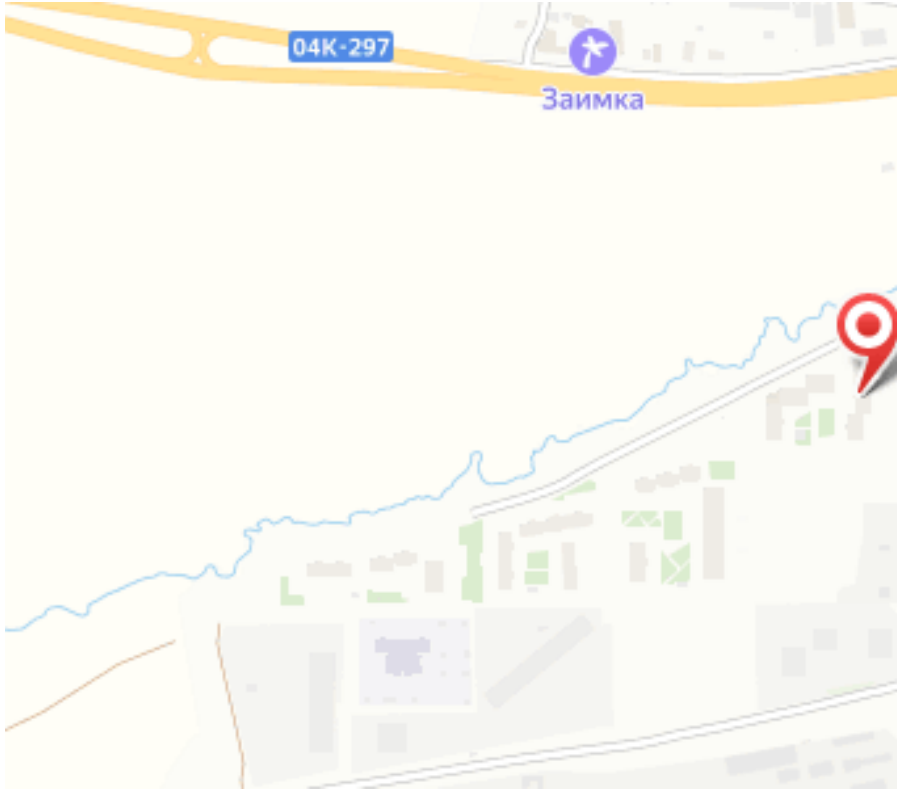
04К-297
Заимка