Продажа

2-к.квартира, 50 м², 2/5 эт.

Красноярск,

ул Юшкова, д 14А

₽ 4 290 000

Продается уютная двухкомнатная квартира в Красноярске!

 Местоположение: квартира расположена в спокойном районе города, что обеспечивает тишину и комфортное проживание. Район обладает развитой инфраструктурой: рядом находятся магазины, школы, детские сады и удобные транспортные развязки.

 Описание квартиры:
- Общая площадь составляет 50 кв.м.
- Жилая площадь – 31.3 кв.м., идеально подходит для семьи или пары.
- Кухня площадью 6 кв.м. – достаточно места для кулинарного творчества и семейных ужинов.
- В квартире выполнен косметический ремонт, благодаря чему она выглядит свежо и аккуратно.
- Потолки высотой 2.65 метра создают ощущение простора и свободы.
- Санузел раздельный, что добавляет удобства при использовании.

 Планировка:
- Комнаты светлые и просторные, позволяют разместить необходимую мебель и создать уютную атмосферу.
- Отличный вариант как для личного проживания, так и для сдачи в аренду.

 Дом:
- Здание построено в 1973 году и находится в хорошем состоянии.
- Панельная конструкция обеспечивает надежность и долговечность жилья.
- Всего в доме 5 этажей, наша квартира располагается на втором этаже.

 Ключевые преимущества:
- Хорошее состояние квартиры позволяет сразу заехать и жить без дополнительных вложений.
- Развитая инфраструктура района позволит вам быстро адаптироваться к новому месту жительства.
- Наличие раздельного санузла делает бытовые процессы более удобными.

Эта квартира станет отличным выбором для тех, кто ценит комфорт, уют и удобство. Приглашаем вас ознакомиться с ней лично!

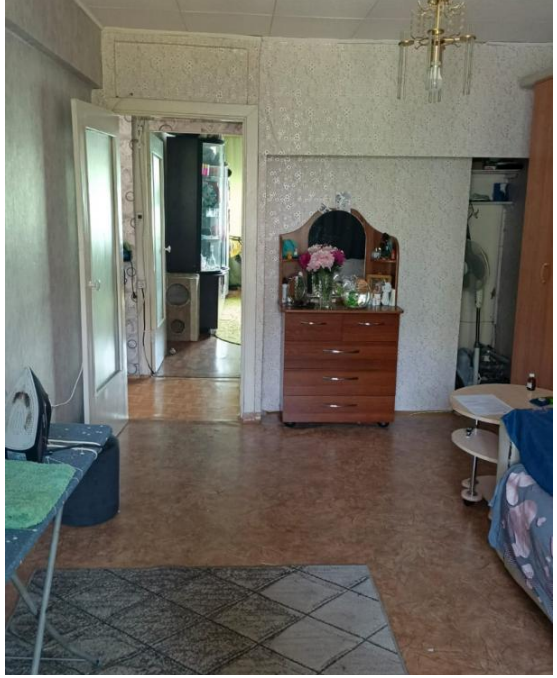

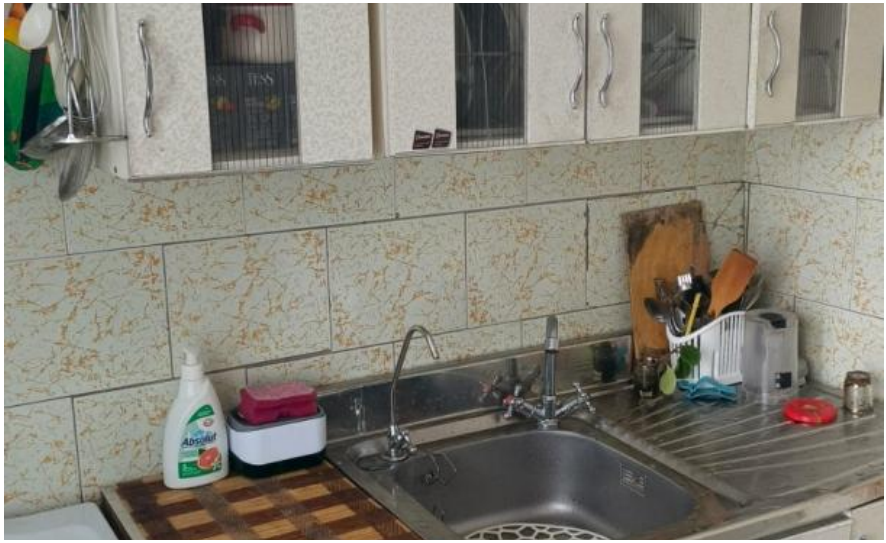

Количество комнат: **2**
Общая площадь: **50 м²**
Площадь кухни: **6 м²**
Этажей в доме: **5**
Ремонт: **косметический**
Высота потолков в метрах: **2.65 м.**
Апартаменты: **нет**

Год постройки дома: **1973 г.**
Жилая площадь: **31.3 м²**
Этаж: **2**
Тип санузла: **Раздельный**
Состояние объекта: **хорошее**
Тип дома: **панельный**

ЛИЧИКО УМЫЛ?
ЗУБКИ ПОЧИСТИЛ?

200-10-10

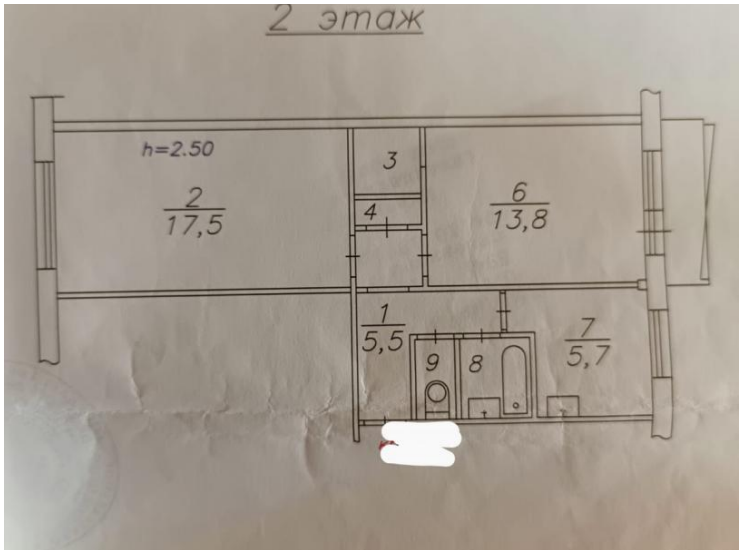
2 этаж
h=2.50
2
17,5
3
4
6
13,8
1
5,5
9
8
7
5,7

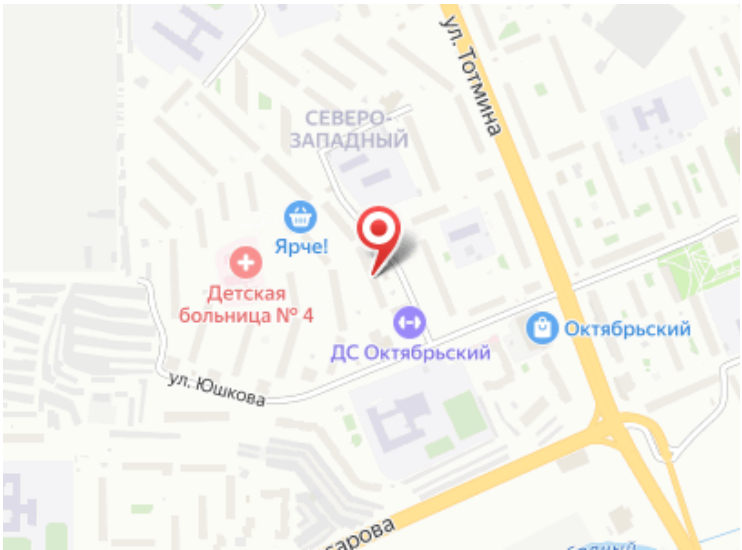
ул. Тотмина
СЕВЕРО-ЗАПАДНЫЙ
Ярче!
Детская больница № 4
ДС Октябрьский
Октябрьский
ул. Юшкова