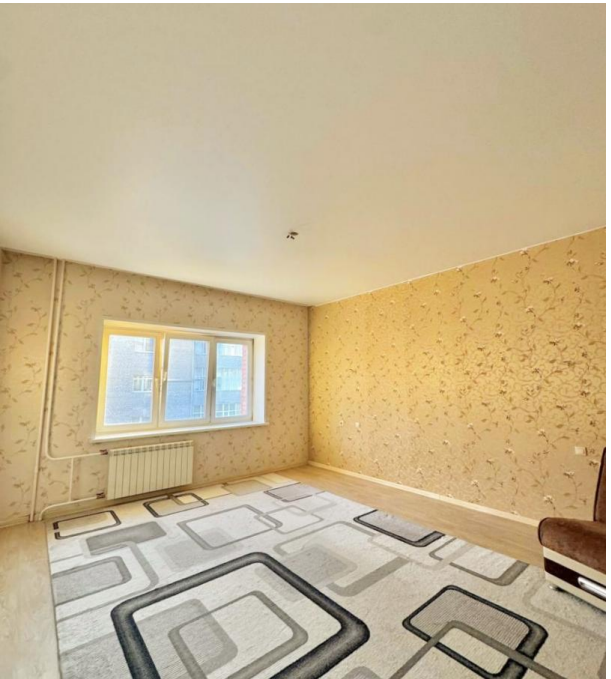

Продажа

2-к.квартира, 85 м², 4/5 эт.

Красноярск,

Красноярск, улица Елены Стасовой, 17

₽ 9 800 000

Предлагаем вашему вниманию уютную двухкомнатную квартиру, расположенную по адресу: Красноярск, Октябрьский район
Этот вариант идеально подойдет тем, кто ценит комфорт и качество жилья

Квартира имеет удобную планировку: жилая площадь составляет 47 кв.м., что позволяет разместить все необходимое для жизни. Кухня площадью 14.5 кв.м. станет прекрасным местом для семейных ужинов и встреч с друзьями. В квартире выполнен качественный евроремонт, благодаря чему она выглядит стильно и современно

Жилье расположено на четвертом этаже пятиэтажного кирпичного дома, что обеспечивает оптимальное сочетание тишины и света. Из окон открывается прекрасный вид как на улицу, так и во двор, позволяющий наслаждаться красотой города и спокойствием домашнего уюта одновременно

В квартире имеется два балкона, которые можно обустроить под зону отдыха или рабочее пространство. Наличие раздельного санузла добавляет дополнительное удобство для большой семьи или гостей

Особое внимание стоит уделить наличию всей необходимой инфраструктуры прямо в доме: здесь есть телефон и интернет, а также мебель, которая позволит вам сразу же заселиться без дополнительных вложений

Этот объект недвижимости станет отличным выбором для тех, кто мечтает о просторной и светлой квартире с современным ремонтом в развитом районе города.
 Местоположение:
Квартира находится в районе с развитой инфраструктурой, что обеспечивает комфортное проживание и удобство передвижения по городу. Рядом: школы , детские сады, магазины, аптеки, спортивный комплекс и остановки общественного транспорта – все под рукой!

 Заинтересовались? Свяжитесь с нами для организации просмотра!

Помогу оформить ипотеку в любом банке на самых выгодных условиях без первоначального взноса и официального трудоустройства!
Гарантия юридически чистой и безопасной сделки!
Полное юридическое сопровождение на всех этапах сделки: от звонка мне до момента передачи ключей и регистрации права собственности!
При необходимости окажем содействие в ремонте от наших партнеров по экономически выгодным ценам!
Составление сметы бесплатно!
Звоните, пишите, покажу и помогу купить квартиру вашей мечты

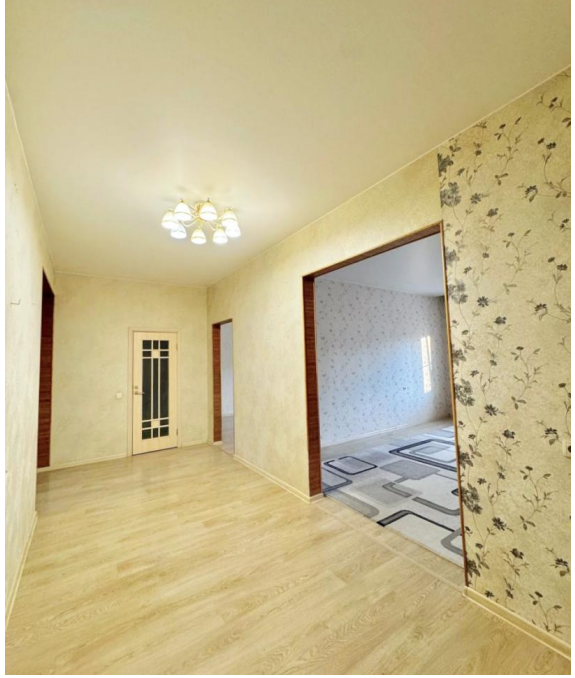

Количество комнат: **2**
Жилая площадь: **47 м²**
Этаж: **4**
Тип санузла: **Раздельный**
Ремонт: **евроремонт**
Наличие телефона: **да**
Наличие мебели: **да**
Вид из окон: **во двор и на улицу**
Тип комнат: **Изолированная**

Общая площадь: **85 м²**
Площадь кухни: **14.5 м²**
Этажей в доме: **5**
Тип балкона: **2 балкона**
Состояние объекта: **отличное**
Наличие интернета: **да**
Мусоропровод: **нет**
Тип дома: **кирпичный**
Апартаменты: **нет**

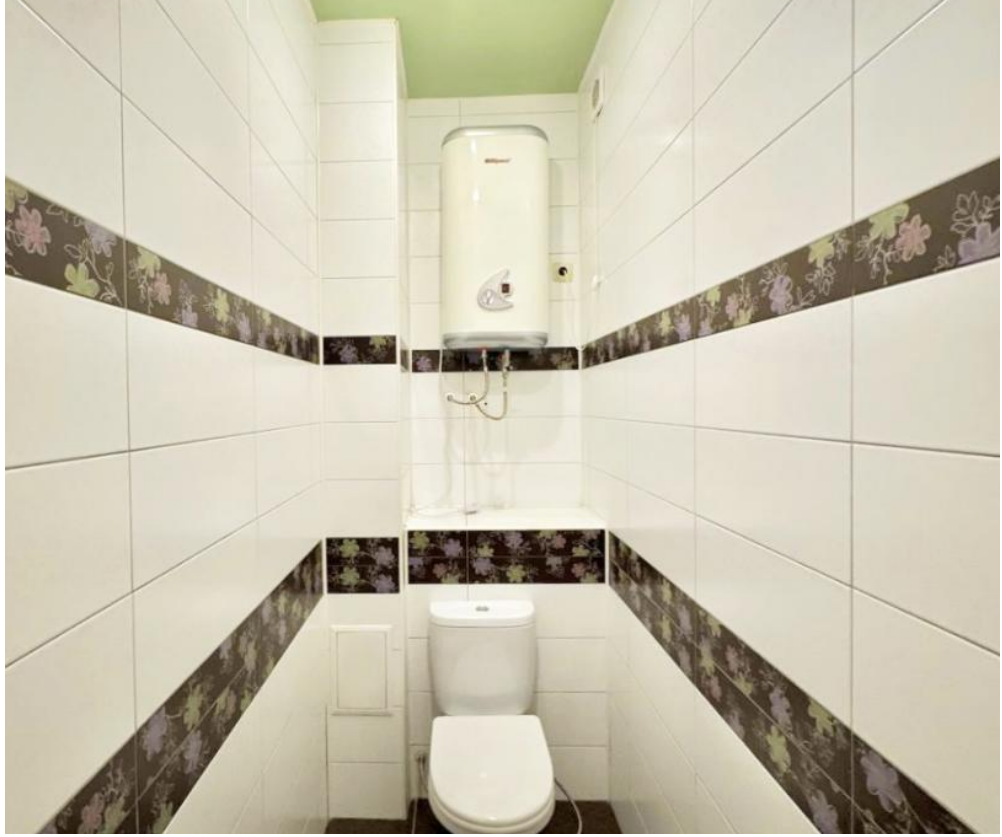

kapika
SOTER
FIT PRO ++

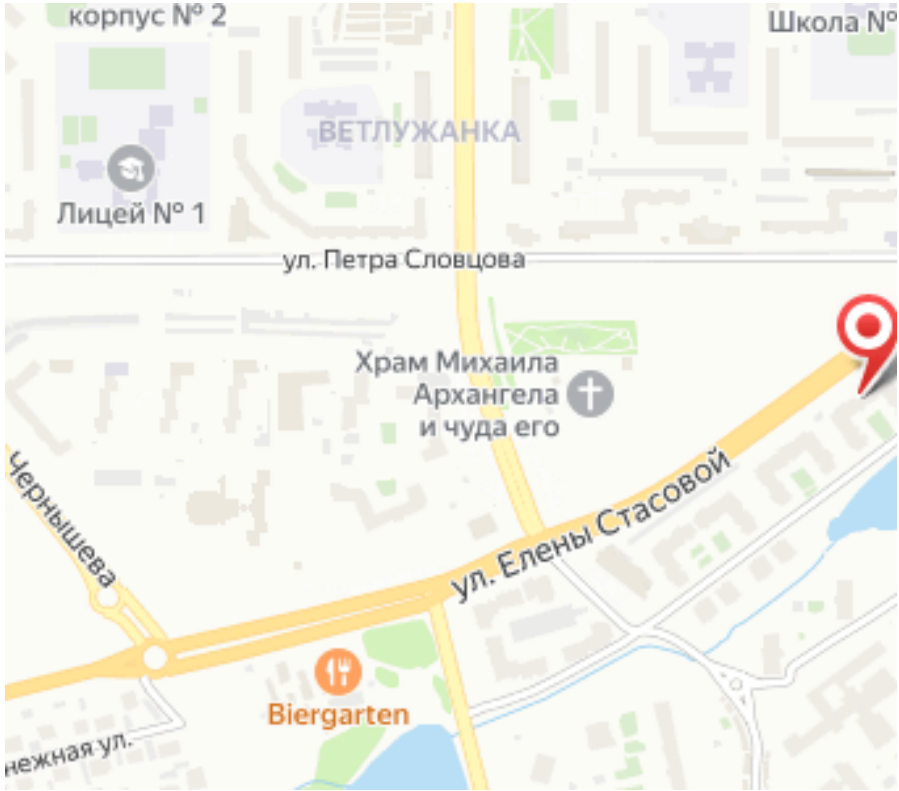
корпус № 2
Школа №
ВЕТЛУЖАНКА
Лицей № 1
ул. Петра Словцова
Храм Михаила
Архангела
и чуда его
Чернышева
ул. Елены Стасовой
Biergarten
нежная ул.