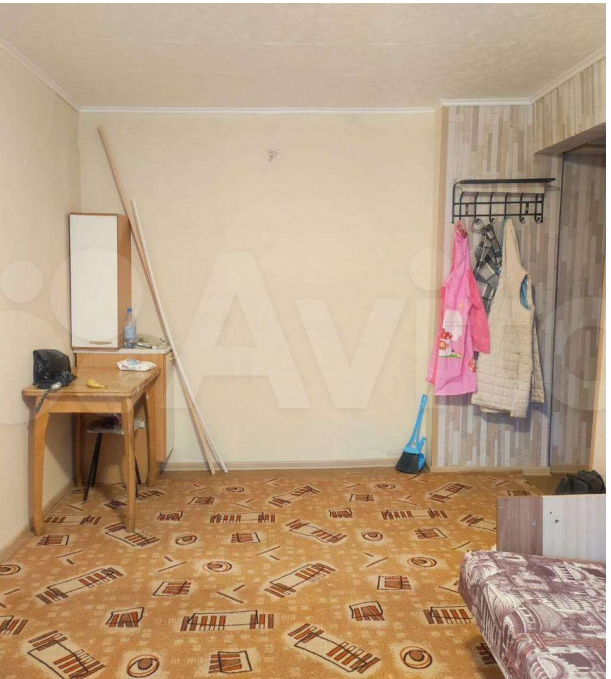

Продажа

Продается доля 19 м²

Красноярск,

г Красноярск, ул Воронова, д 14/2

₽ 1 300 000

Продается уютная комната в Красноярске!

Если вы ищете комфортное жилье по доступной цене, то это предложение для вас.
Представляем вашему вниманию светлую и просторную комнату площадью 19 кв.м в двух квартире. Дом расположен в удобном районе с развитой инфраструктурой.

Основные характеристики:
- Комната находится на втором этаже пятиэтажного панельного дома.
- В квартире всего пять комнат, что создает атмосферу уединения и спокойствия.
- Хорошее состояние жилья позволит вам сразу же заселиться без дополнительных вложений.

Это отличный вариант как для одинокого человека, так и для молодой пары. Комната идеально подойдет тем, кто хочет жить отдельно, но при этом иметь все необходимое рядом.

Не упустите свой шанс стать владельцем уютного уголка в одном из лучших районов города! Звоните прямо сейчас и записывайтесь на просмотр. Мы готовы ответить на все ваши вопросы и организовать показ в удобное для вас время.

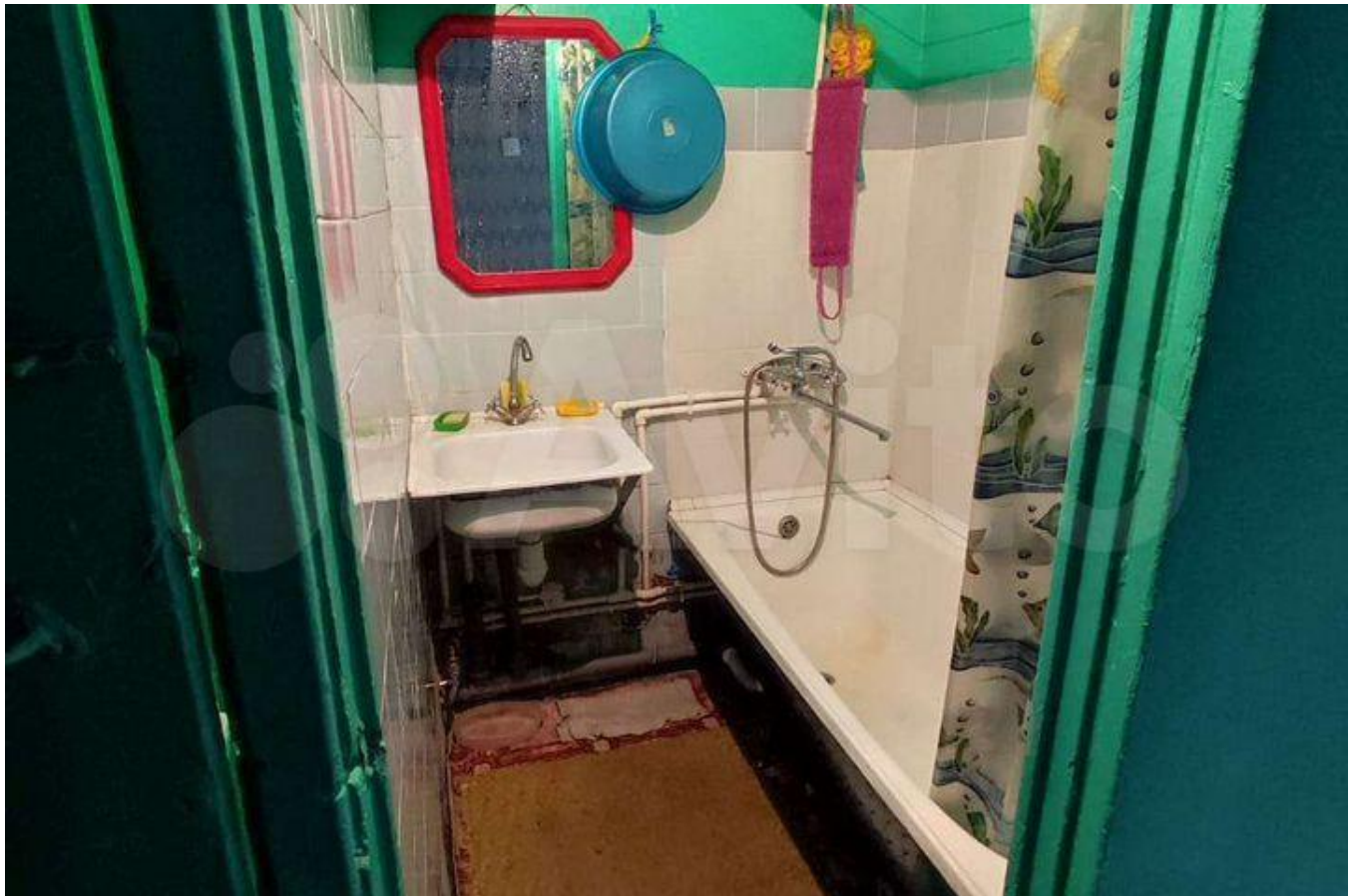

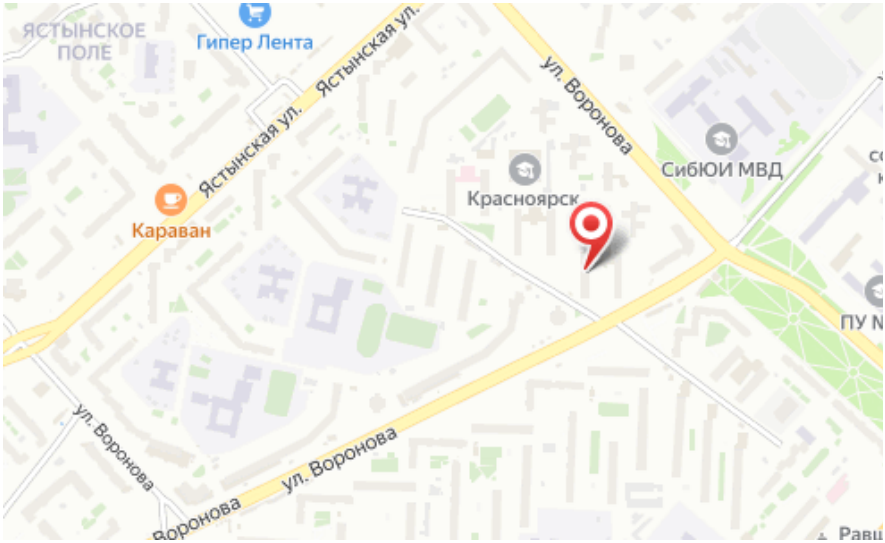

Количество комнат: **Студия**
Жилая площадь: **18 м²**
Этаж: **2**
Тип санузла: **Раздельный**
Ремонт: **дизайнерский**
Тип дома: **панельный**
Апартаменты: **нет**

Общая площадь: **21 м²**
Площадь кухни: **3 м²**
Этажей в доме: **5**
Тип балкона: **нет**
Состояние объекта: **отличное**
Тип комнат: **Изолированная**