Продажа

дом 112 м² на участке 10 сот.

Красноярск,

Боткина, 38

₽ 6 300 000

Продается уютный двухэтажный дом в Красноярске!

Этот просторный и светлый дом общей площадью 112 кв.м. расположен на участке 10 соток. Дом построен из бревна, что обеспечивает отличную теплоизоляцию и создает особую атмосферу уюта и комфорта. На втором этаже расположено четыре комнаты, что позволяет разместить большую семью или принимать гостей с удобством.

В доме есть все необходимое для комфортного проживания: душ и туалет находятся внутри, а также предусмотрен погреб для хранения заготовок. Все коммуникации подключены, включая газоснабжение, электричество и водоснабжение.

Участок идеально подходит под индивидуальное жилищное строительство (ИЖС). Здесь можно воплотить любые дизайнерские идеи и создать сад своей мечты.

Дом находится в спокойном районе Красноярска, где есть все необходимые удобства для жизни. Это прекрасное место для тех, кто ценит тишину и природу, но при этом хочет оставаться в черте города.

Не упустите возможность стать владельцем этого замечательного дома! Звоните прямо сейчас, чтобы договориться о просмотре.

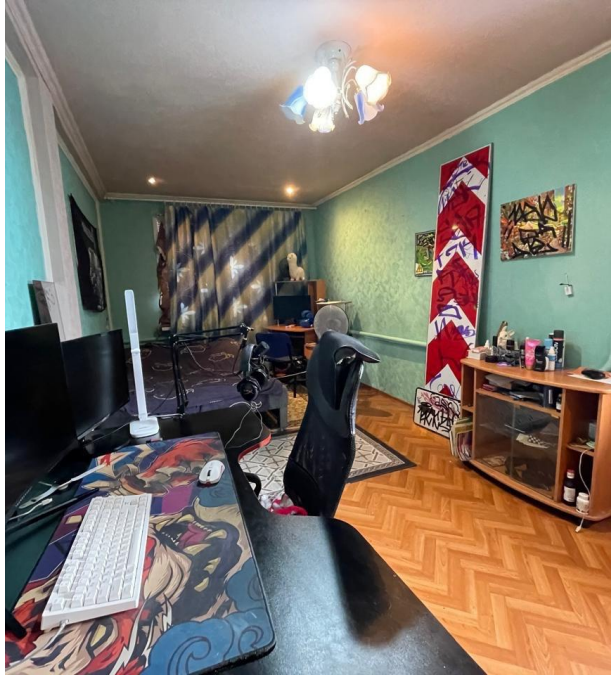

Тип объекта: **дом**
Общая площадь: **112 м²**
Количество этажей: **2**
Год постройки: **2003**
Тип участка: **ИЖС**
Душ: **В доме**
Количество комнат: **4**

Тип дома: **деревянный**
Площадь участка: **10 сот.**
Подвальное помещение: **Погреб**
Материал стен: **Бревно**
Санузел: **в доме**
Удобства: **все**
Тип участка: **Индивидуальное жилищное строительство (ИЖС)**

URSA

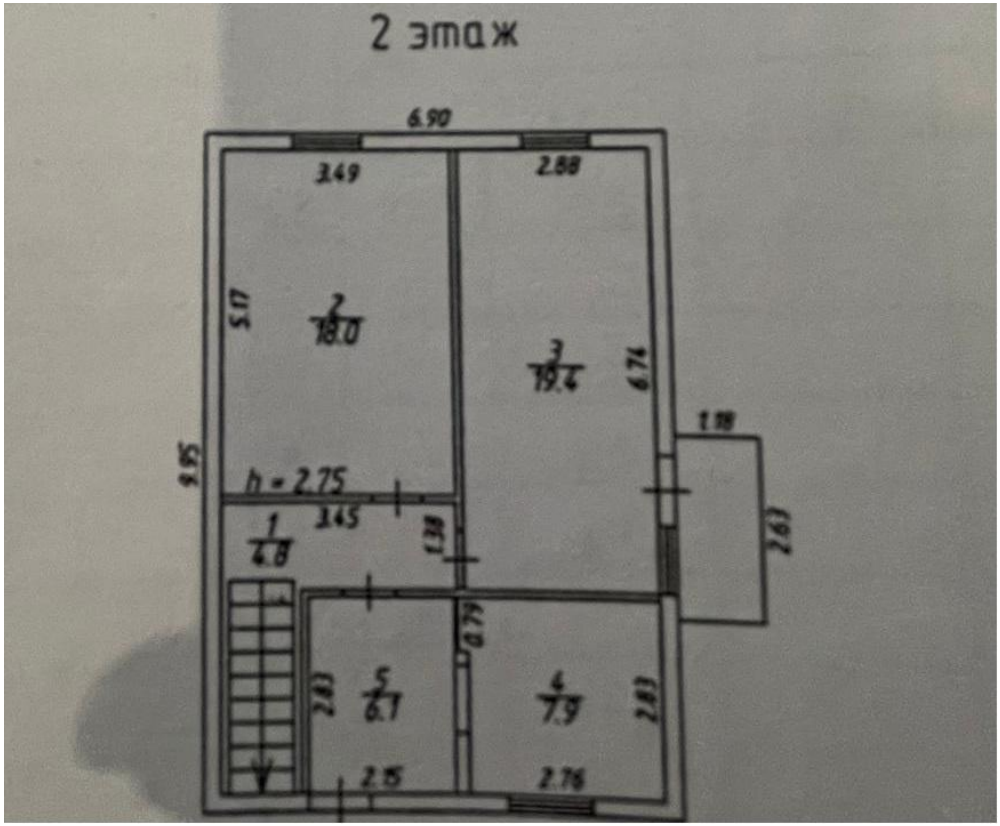
2 этаж
6.90
3.49
2.88
h = 2.75

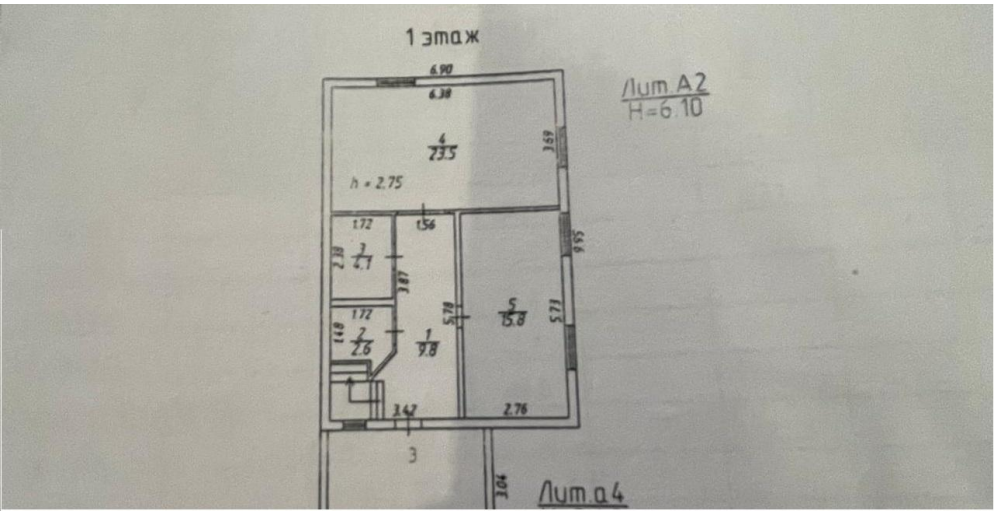
1 этаж
Лит А2
H=6.10
Лит.а4

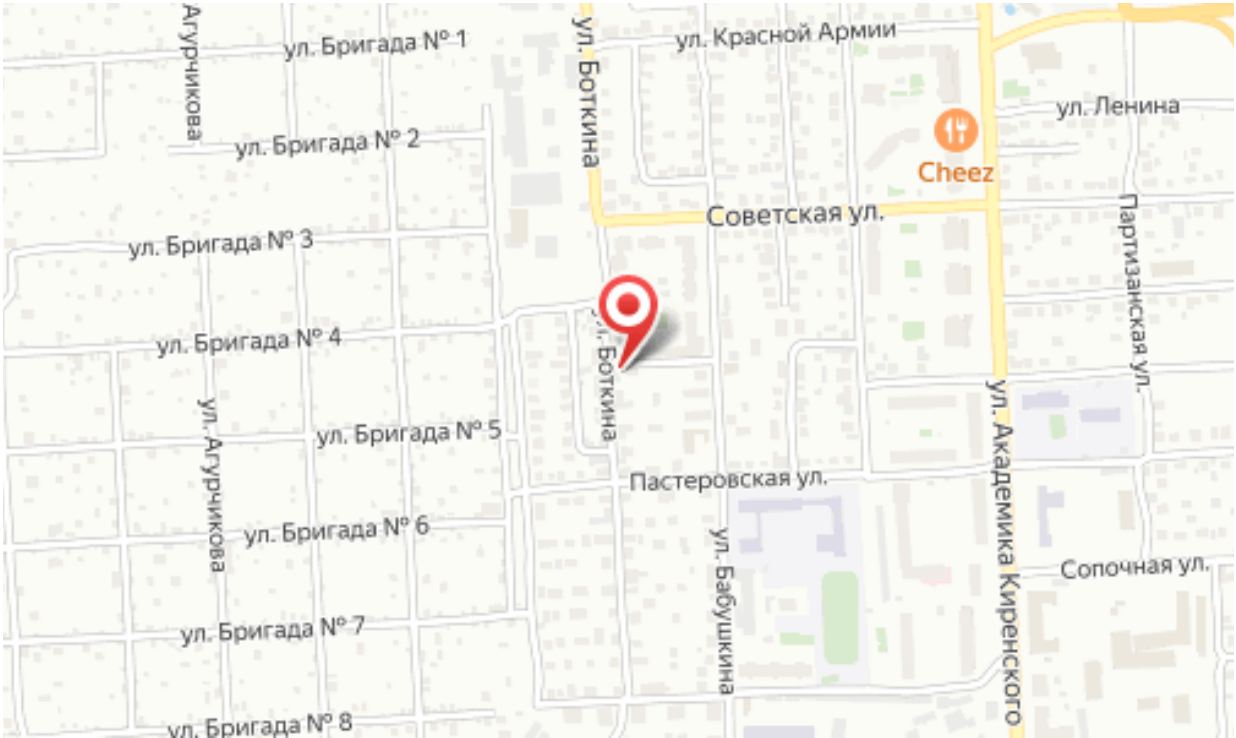
ул. Бригада № 1
ул. Бригада № 2
ул. Бригада № 3
ул. Бригада № 4
ул. Бригада № 5
ул. Бригада № 6
ул. Бригада № 7
ул. Бригада № 8
ул. Агурчикова
ул. Боткина
ул. Красной Армии
ул. Ленина
Cheez
Советская ул.
Пастеровская ул.
ул. Бабушкина
ул. Академика Киренского
Партизанская ул.
Сопочная ул.