Продажа

1-к.квартира, 29.4 м², 3/5 эт.

Норильск,

Красноярский край, Норильск, улица Горняков, 7

₽ 1 850 000

Продается уютная однокомнатная квартира в Норильске!

Квартира расположена по адресу: улица Горняков дом 5. Это панельный дом, который был построен в 2008 году и имеет 5 этажей.

Общая площадь составляет 29.4 м², жилая площадь – 20 м², а площадь кухни – 6 м². В квартире выполнен качественный косметический ремонт, что позволит вам сразу же заселиться без дополнительных вложений. Санузел совмещенный, что экономит пространство и делает его использование более удобным.

В квартире есть все необходимое для комфортного проживания: интернет подключен, мебель присутствует (в том числе кухонный гарнитур). Из окон открывается вид на тихий и ухоженный двор, где можно проводить время на свежем воздухе.

Этаж третий – это оптимальный вариант для тех, кто ценит спокойствие и при этом не хочет отказываться от преимуществ первого этажа.

Если вы ищете светлую, теплую и уютную квартиру с развитой инфраструктурой района, то это предложение точно заслуживает вашего внимания!

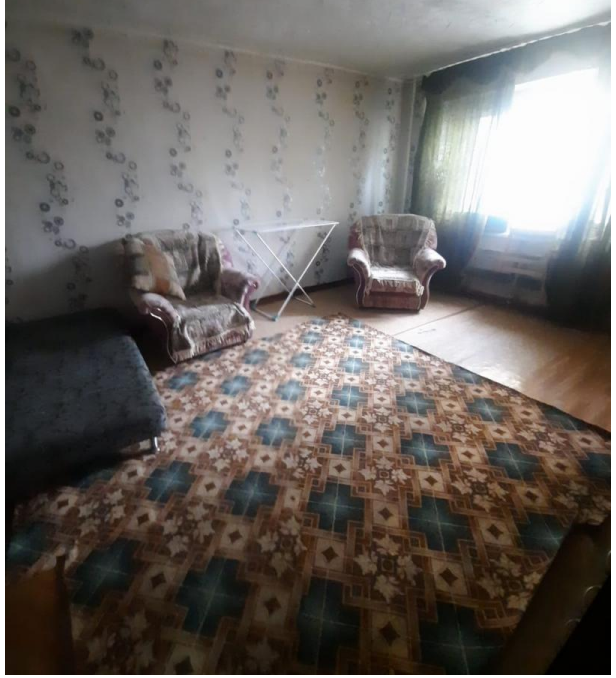

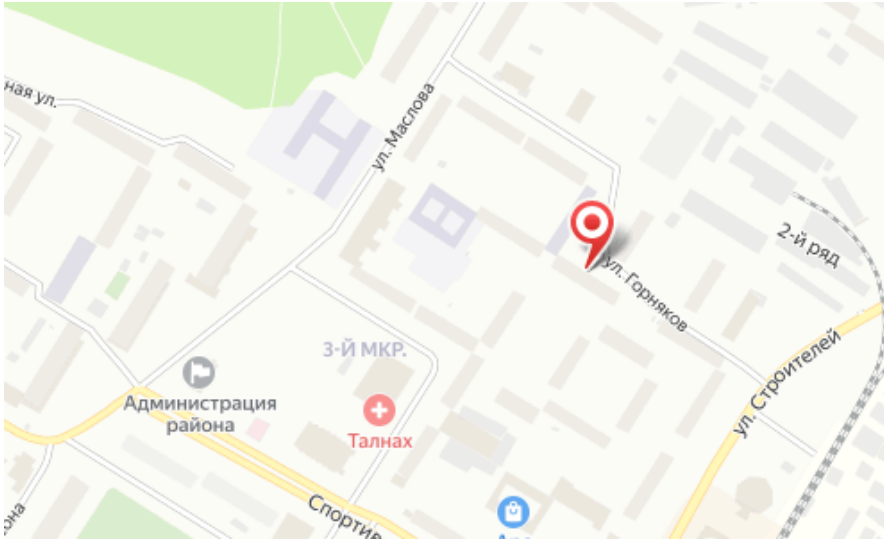

Количество комнат: **1**
Жилая площадь: **20 м²**
Этаж: **3**
Тип санузла: **Совмещенный**
Ремонт: **косметический**
Наличие интернета: **да**
Мусоропровод: **нет**
Тип дома: **панельный**
Апартаменты: **нет**

Общая площадь: **29.4 м²**
Площадь кухни: **6 м²**
Этажей в доме: **5**
Тип балкона: **нет**
Состояние объекта: **хорошее**
Наличие мебели: **да**
Вид из окон: **во двор**
Тип комнат: **Изолированная**