Продажа

Студия, 18 м², 2/5 эт.

Красноярск,

г Красноярск, пр-кт им.газеты "Красноярский рабочий", д 94а

₽ 1 350 000

Продается уютная 1 комнатная квартира в тихом районе города

Предлагаем вашему вниманию светлую и теплую однокомнатную квартиру в спокойном районе города. Это отличный вариант для тех, кто ценит комфорт и удобство.

Квартира расположена на **2 этаже 5-этажного кирпичного дома**, что обеспечивает хорошую звукоизоляцию и стабильную температуру в любое время года. Общая площадь составляет 18 кв.м, что позволяет разместить все необходимое для комфортного проживания.

В квартире выполнен качественный ремонт, благодаря чему вам не придется вкладываться в дополнительные работы сразу после покупки.

Район обладает развитой инфраструктурой: рядом находятся магазины, школы, детские сады, аптеки и другие объекты повседневной необходимости. Для прогулок и отдыха на свежем воздухе есть зеленые зоны и парки.

Не упустите возможность стать владельцем этой прекрасной квартиры! Звоните прямо сейчас и записывайтесь на просмотр. Мы с радостью ответим на все ваши вопросы и организуем показ в удобное для вас время.

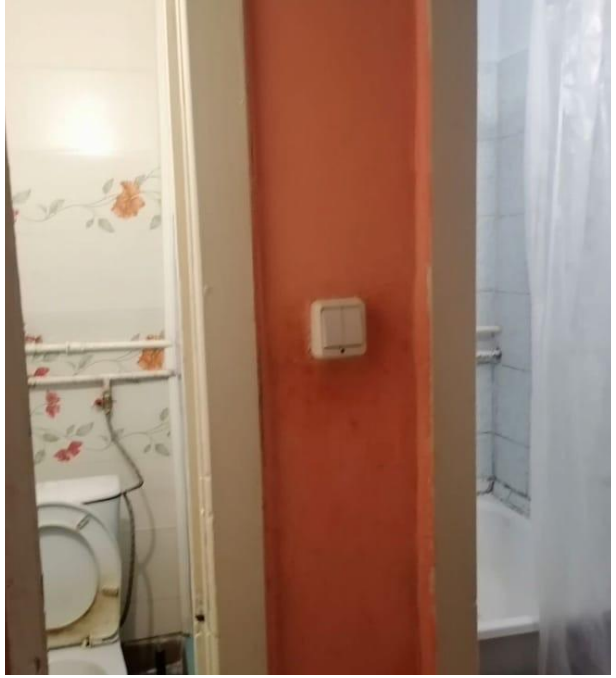

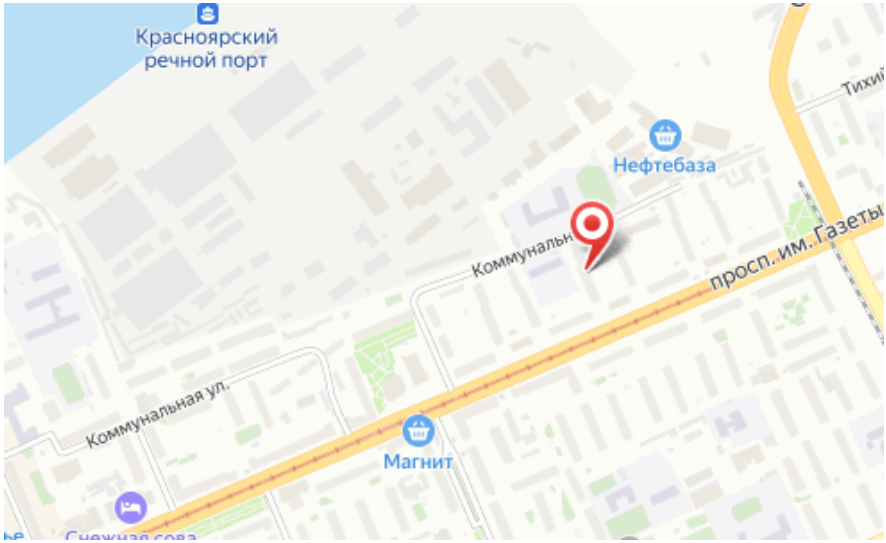

Количество комнат: **Студия**
Общая площадь: **18 м²**
Этажей в доме: **5**
Ремонт: **косметический**
Тип дома: **кирпичный**

Год постройки дома: **1978 г.**
Этаж: **2**
Тип санузла: **Раздельный**
Состояние объекта: **хорошее**
Апартаменты: **нет**