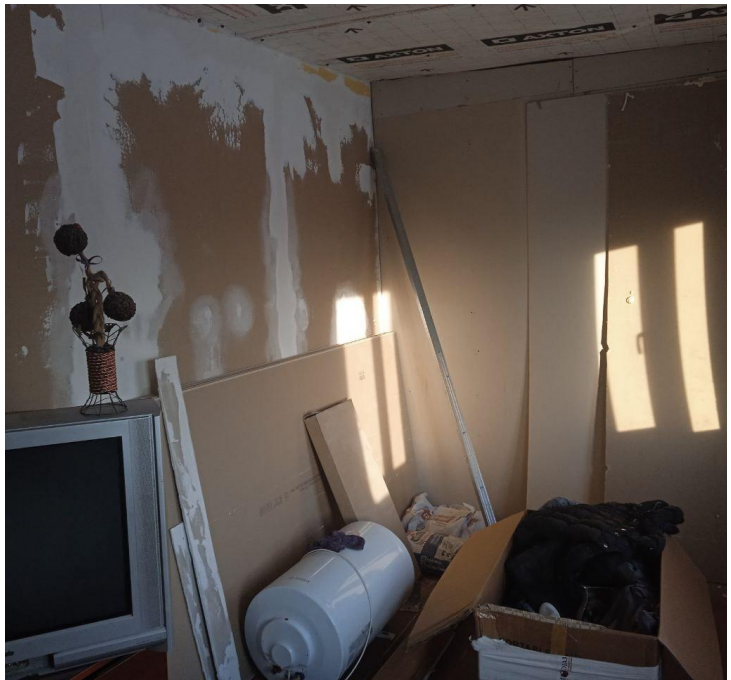

Продажа

дом 48.5 м² на участке 6 сот.

Камарчага,

Лесная, 3

₽ 2 360 000

Продается отличный деревянный дом в поселке Камарчага, уютном уголке, окруженном живописной природой и свежим воздухом. Этот уникальный объект недвижимости сочетает в себе современные удобства и традиционный стиль, создавая атмосферу уюта и тепла.
Дом построен из качественного дерева, что гарантирует отличную теплоизоляцию и долговечность. Просторные комнаты наполнены светом благодаря большим окнам, открывающим завораживающий вид на окрестности. Внутреннее оформление выполнено в гармоничном сочетании натуральных материалов и стильного дизайна, что придаёт каждому уголку индивидуальность.
Приусадебный участок обустроен с учетом всех ваших потребностей: здесь можно создать сад мечты, разместить зону для отдыха или построить беседку для семейных встреч. Поселок Комырчага славится своей тихой атмосферой и дружелюбными соседями, что делает его идеальным местом для жизни вдали от городской суеты.
Не упустите шанс стать обладателем этого замечательного дома, который позволит вам наслаждаться комфортом и красотой природы!

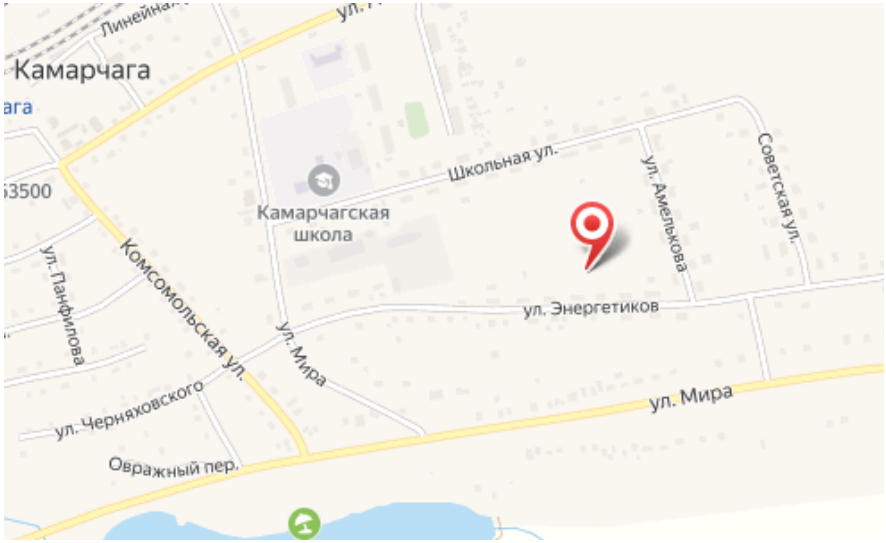

Тип объекта: **дом**
Общая площадь: **48.5 м²**
Количество этажей: **1**
Материал стен: **Брус**
Санузел: **в доме**
Удобства: **В доме**
Тип участка: **Индивидуальное жилищное строительство (ИЖС)**

Тип дома: **деревянный**
Площадь участка: **6 сот.**
Подвальное помещение: **Погреб**
Тип участка: **ИЖС**
Душ: **В доме**
Количество комнат: **3**