Продажа

Квартира, в лучшем доме в районе

Красноярск,

г Красноярск, ул Калинина, д 175е

₽ 4 550 000

Продажа или обмен. Предлагаем вашему вниманию уютную однокомнатную квартиру, в новом жилом комплексе, расположенном в живописном районе города Красноярска – Октябрьском. Дом был построен в 2022 году и выполнен по современным технологиям строительства, что гарантирует высокое качество жилья.

Квартира обладает общей площадью 44 кв.м, из которых 20 кв.м составляет жилая зона, а просторная кухня площадью 12 кв.м станет отличным местом для кулинарных экспериментов и семейных ужинов. Наличие балкона добавляет дополнительное пространство для отдыха и возможность наслаждаться видами окрестностей.

Этаж 16-й из 17-и, что обеспечивает прекрасные виды из окон и свежий воздух без городской суеты. В квартире выполнен качественный ремонт, благодаря чему она находится в хорошем состоянии и готова к заселению без дополнительных вложений.

Тип дома – монолитный, что является признаком надежности и долговечности. Совмещенный санузел оборудован всем необходимым для комфортного использования.

Расположение комплекса идеально подходит как для активного образа жизни, так и для спокойного времяпрепровождения на природе. Благоустроенный район предлагает развитую инфраструктуру и удобные транспортные развязки, позволяющие быстро добраться до любой точки города.

Этот вариант будет интересен тем, кто ценит комфорт, современность и качество жилья. Приглашаем вас ознакомиться с квартирой и убедиться во всех её преимуществах лично!

Количество комнат: **1**
Общая площадь: **44 м²**
Площадь кухни: **12 м²**
Этажей в доме: **17**
Тип балкона: **балкон**
Мусоропровод: **да**
Тип комнат: **Изолированная, Смежные**

Год постройки дома: **2022 г.**
Жилая площадь: **20 м²**
Этаж: **16**
Тип санузла: **Совмещенный**
Состояние объекта: **хорошее**
Тип дома: **кирпичный**
Апартаменты: **нет**

ВЫХОД
Информационный стенд
ГЛОБУС

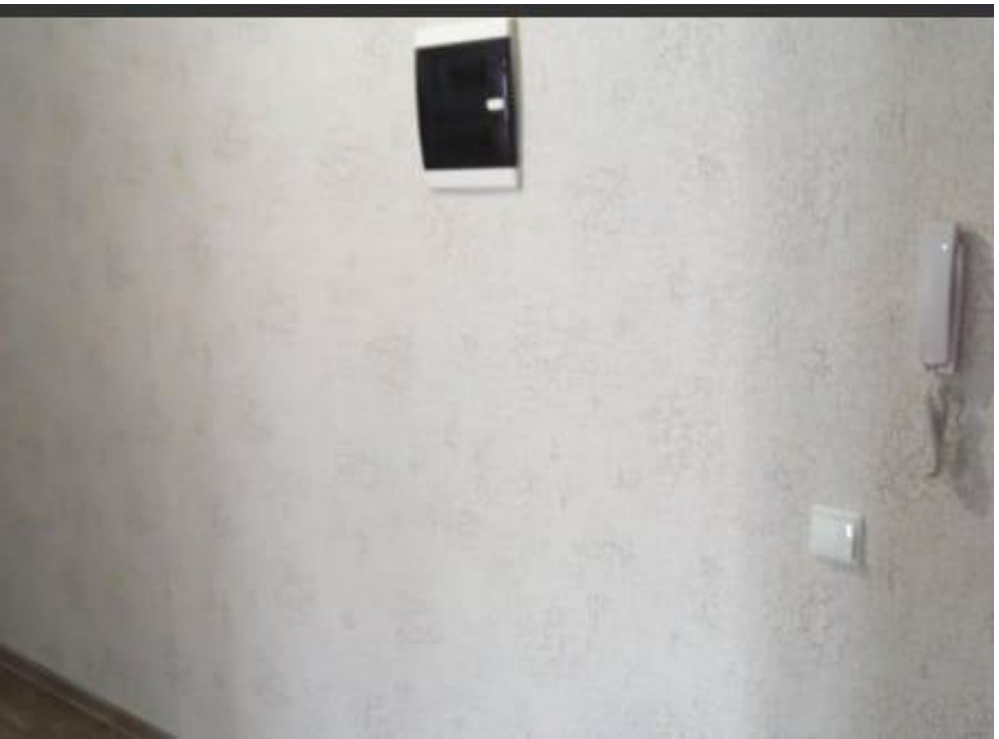

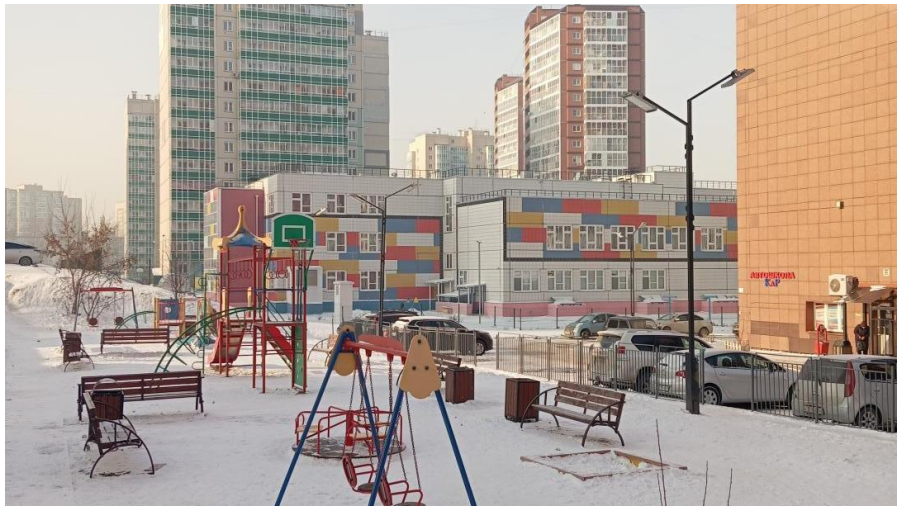

9,4
4,2
1К
19,1
10,3
3,2
1,6

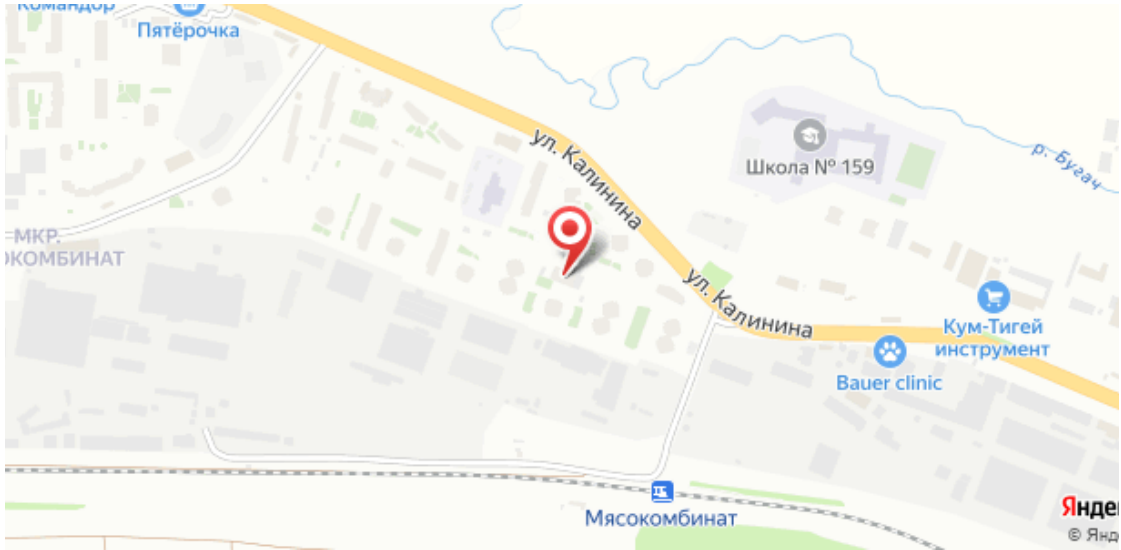
Пятёрочка
ул. Калинина
ул. Калинина
Школа № 159
р. Бугач
Кум-Тигей инструмент
Bauer clinic
Мясокомбинат