Продажа

Студия, 14 м², 3/5 эт.

Красноярск,

ул Можайского, д 4

₽ 1 700 000

СРОЧНАЯ ПРОДАЖА!

Продам просторную студию с ремонтом

Отличный вариант "Заходи и живи!".Квартира неугловая, расположены на третьем этажу, окна выходят на благоустроенный тихий сквер, на солнечную сторону.

Дом располагается вдали от автомагистралей. Нет шума и пыли.Высота потолков 2, 7 метра.Общая площадь квартиры - 14 кв.м.Кухня - 2 кв.м.,

Есть мусоропровод, счётчики, интернет, домофон.

Выровнены стены, переварено отопление, стоит хорошая входная дверь. Останется кухонный гарнитур со стиральной машиной и варочной панелью. Санузел с душевыми поддоном, в новой плитке, с новым унитазом

Мебель остаётся электроплита, кухонный гарнитур, шкафы и стенка, что на фото. Остальное может оставить по договоренности.

Район с очень развитой инфраструктурой. Рядом 4 школы, несколько детских садов (один - прямо во дворе дома), множество магазинов, аптек. Удобное местоположение- остановка в 2 минутах «ГорДК» с возможностью уехать в любую часть города. Рядом торговый комплекс и круглосуточные магазины

В пешей доступности несколько остановок общественного транспорта, также ходят трамваи. До ближайшей остановки - 3 минуты ходьбы. Во дворе детская и спортивные площадки. Спокойный район, хорошие соседи по площадке.Один взрослый собственник.Готовы рассмотреть любые формы расчета.

Собственник 1, обременение нет, перепланировок нет, занижения не будет.

Хорошие соседи.
Звоните и пишите по всем вопросам!. Покажу и расскажу.
Подходит под все виды расчета.
_____
Полное документальное оформление и юридическое сопровождение сделки на всех этапах.
Дистанционное и очное оформление ипотеки под самый выгодный процент. Сотрудничаем со всеми банками!
ОФОРМЛЮ ИПОТЕКУ ПОД ПРОЦЕНТ НИЖЕ ЧЕМ В БАНКАХ. А ТАКЖЕ БЕЗ ОФ. ТРУДОУСТРОЙСТВА И ПЕРВОНАЧАЛЬНОГО ВЗНОСА.
МОЖЕМ СДЕЛАТЬ ИПОТЕКУ ПОД 11,9%

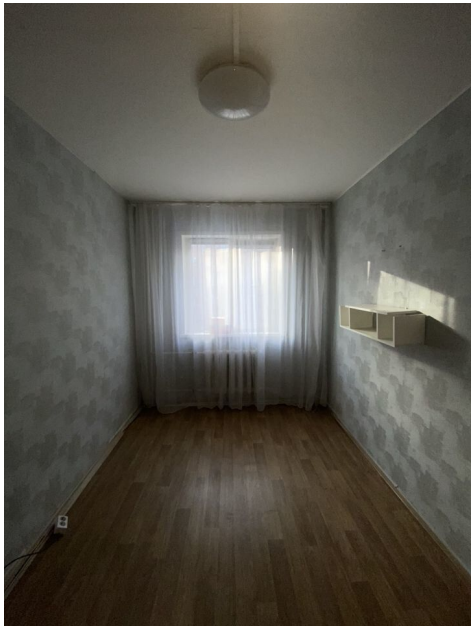

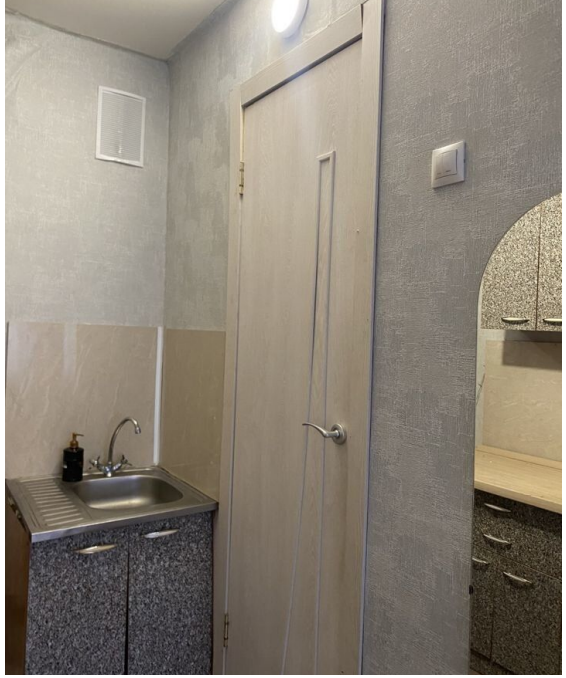

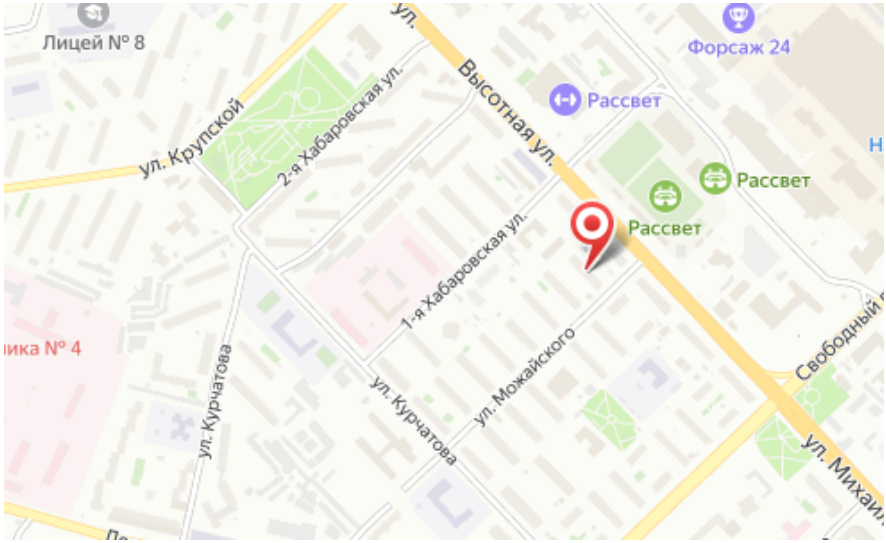

Количество комнат: **Студия**
Жилая площадь: **14 м²**
Этажей в доме: **5**
Тип дома: **панельный**

Общая площадь: **14 м²**
Этаж: **3**
Тип санузла: **Совмещенный**
Апартаменты: **нет**