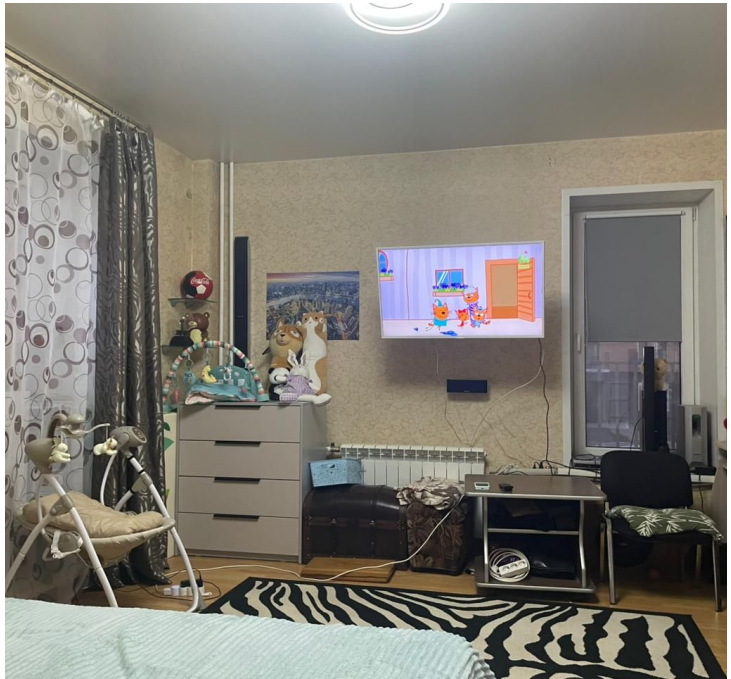

Продажа

Продаётся уютная 2х кв. площадью 56,1 м²

Красноярск, Мясокомбинат

улица Норильская, 38

₽ 6 500 000

Продаётся отличная 2х комнатная квартира площадью 56,1 м² на ул.Норильской в Октябрьском районе.
Дом 2016 года постройки располагается в экологически чистом и стремительно развивающемся районе!
Неподалёку есть озеро-парк "Октябрьский", магазины, новый детский сад и в 5 минутах езды новая школа №159.
Сама квартира находится на 2 этаже что очень удобно, как для пожилых так и для молодой семьи с ребенком!
В квартире сделан косметический ремонт, чисто и аккуратно.
Сан. узел раздельный что доставляет дополнительный комфорт!
Из мебели остаётся только большой шкаф купе + имеется дополнительная кладовка для хранение вещей!
Во дворе есть отличная детская площадка с другой стороны дома отличный вид на поле. Минимум дорог минимум пыли!!!
Так же прям в доме есть магазин продуктов питания, бристоль, 2 аптеки, и детский бассейн "Аква старт".
В доме имеется 2 лифта а так же с подъезда сквозной выход на обе стороны дома.
Возле подъезда всегда есть места для парковки машины.
В 5 минутах ходьбы находится остановка общественного транспорта.

Звоните!
Покажем в удобное для вас время!
Помогу одобрить ипотеку под самый выгодный процент!

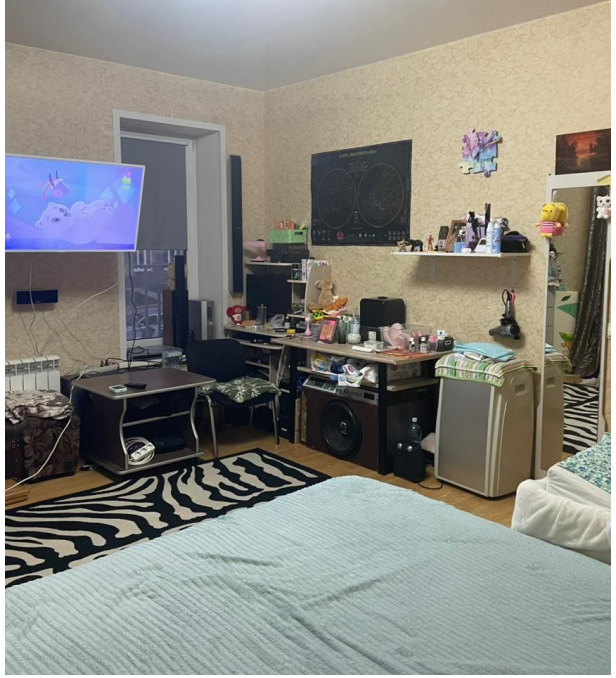

Количество комнат: **2**
Общая площадь: **56.1 м²**
Площадь кухни: **10 м²**
Этажей в доме: **16**
Тип балкона: **нет**
Состояние объекта: **отличное**
Наличие мебели: **нет**
Вид из окон: **на улицу**
Апартаменты: **нет**

Год постройки дома: **2016 г.**
Жилая площадь: **41 м²**
Этаж: **2**
Тип санузла: **Раздельный**
Ремонт: **косметический**
Наличие интернета: **да**
Мусоропровод: **да**
Тип дома: **кирпичный**

04К-297
Домино шашлык
Дом Мечта
ул. Гросовцев
Норильская ул.
Маяк