Продажа

2-к.квартира, 64.6 м², 2/25 эт.

Красноярск,

ул Петра Подзолкова, д 26

₽ 8 700 000

Продается отличная 2-комнатная квартира в ЖК Преображенский (ул. Петра Подзолкова д. 26).

Квартира идеально подойдет семейной паре.

Все комнаты раздельные, кухня 13 м2, спальни 16 и 18 м2, санузел раздельный.

Чистовая отделка, ремонт делался для себя, сан. узел и туалет в кафеле.

Поменяны натяжные потолки, в квартире дополнительно утеплены внешние швы, хорошая входная дверь, установлена качественная электрика.

В квартире остается кухонный гарнитур, остальная мебель по договоренности.

В пешей доступности есть все для комфортного проживания: рядом ТРЦ "Планета", гипермаркет "Лента", ледовый дворец "Арена. Север", детские сады (гос. - 97 и 98 и частные), школа 157, подземная теплая парковка, магазины и кафе, почта, аптеки, лес для прогулок.

Поблизости удобные транспортные развязки, а также остановки автобусов и электричек.

Район развивается, в будущем планируется строительство метро.

==========
Помогу оформить ипотеку в любом банке на самых выгодных условиях без первоначального взноса и официального трудоустройства!
Гарантия юридически чистой и безопасной сделки!
Полное юридическое сопровождение на всех этапах сделки: от звонка мне до момента передачи ключей и регистрации права собственности!
При необходимости окажем содействие в ремонте от наших партнеров по экономически выгодным ценам!
Составление сметы бесплатно!
Звоните, пишите, покажу и помогу купить квартиру вашей мечты!

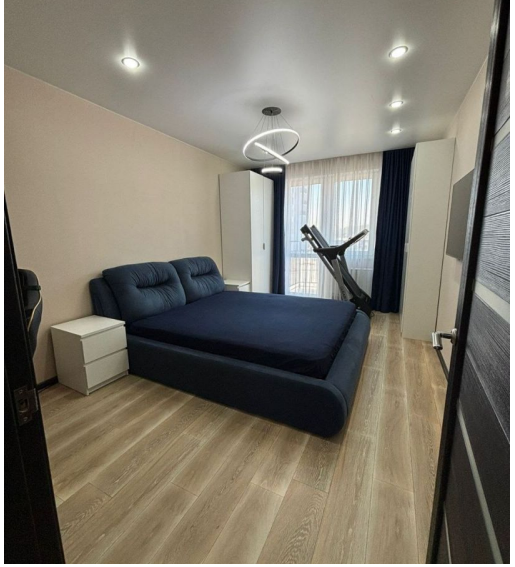

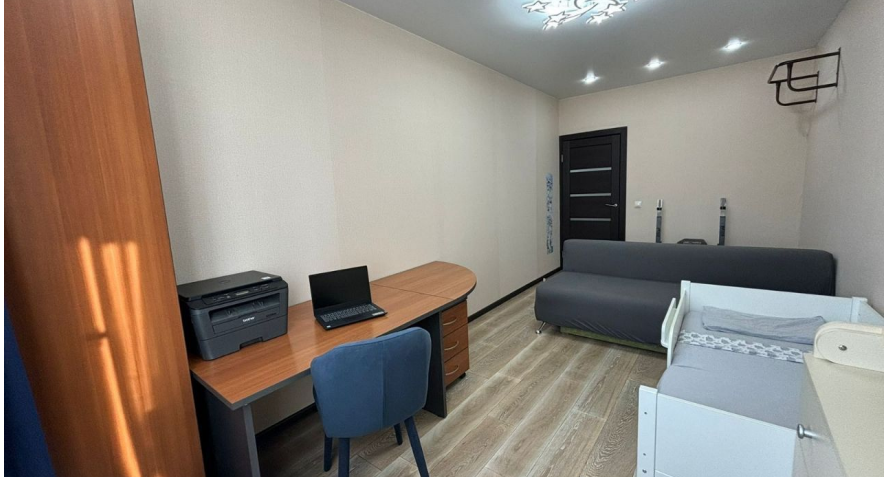

Количество комнат: **2**
Общая площадь: **64.6 м²**
Этаж: **2**
Тип санузла: **Раздельный**
Ремонт: **евроремонт**
Вид из окон: **во двор и на улицу**
Тип комнат: **Изолированная**

Год постройки дома: **2020 г.**
Площадь кухни: **13 м²**
Этажей в доме: **25**
Тип балкона: **балкон**
Состояние объекта: **отличное**
Тип дома: **кирпичный**
Апартаменты: **нет**

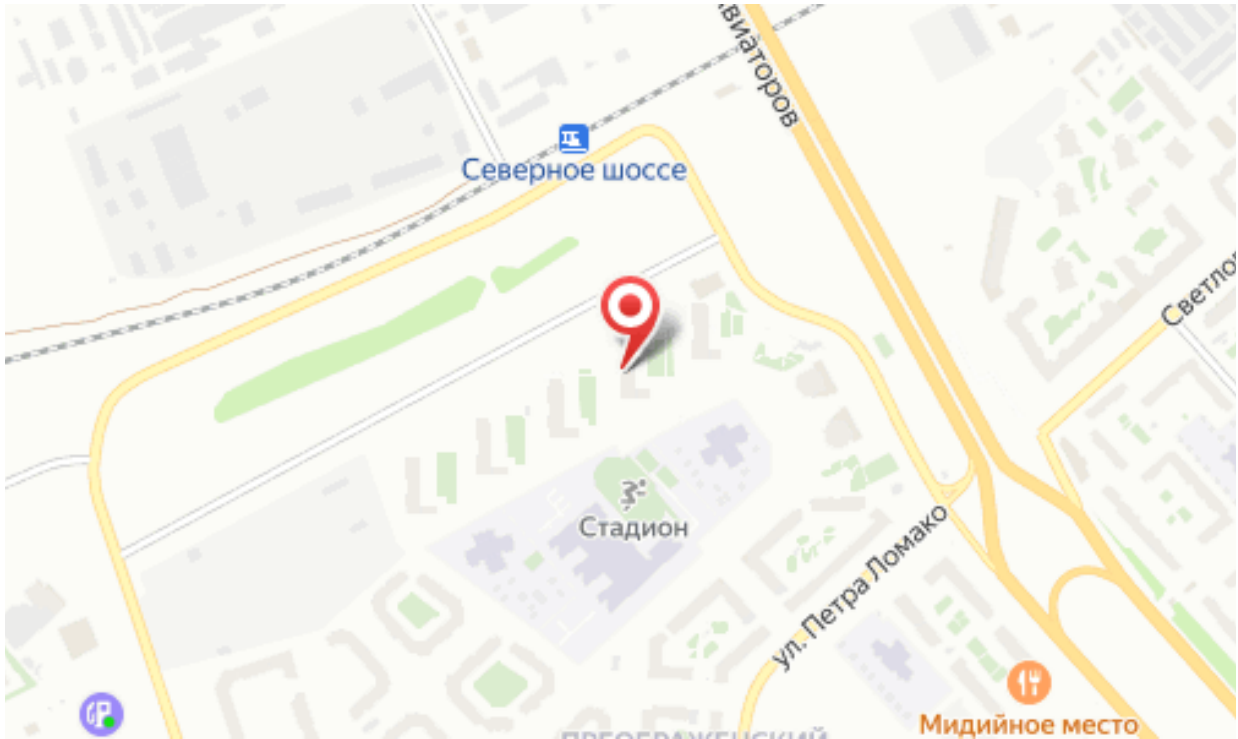
Северное шоссе
Стадион
ул. Петра Ломако
Мидийное место