Продажа

2-к.квартира, 45 м², 1/4 эт.

Красноярск, Калинина

г Красноярск, ул Калинина, д 78

₽ 3 800 000

Продаётся 2-х комнатная квартира.
В квартире везде требуется ремонт.
Предлагаемая квартира имеет просторную кухню и комнаты, в которых вы сможете воплотить свои желания и создать уютное пространство по своему вкусу.

Кроме внутренних особенностей квартиры, стоит обратить внимание на инфраструктуру района, в котором она расположена.
Рядом с домом расположена автобусная остановка "Полюс".
В 3-7 минутах расположен продуктовый магазин, Красноярский автотранспортный техникум, средняя школа №86 им. М.Ф. Стригина, автосервис "Автопрестиж", автобусная остановка "Автотранспортный техникум".
В 5-10 минутах расположена средняя общеобразовательная школа №39, автозаправочная станция "25 часов", сквер "Молодежный", детский сад №235, лицей №10.
Хорошая транспортная развязка.

Помогу оформить ипотеку в любом банке на самых выгодных условиях!
Гарантия юридически чистой и безопасной сделки!
Полное юридическое сопровождение на всех этапах сделки: от звонка мне до момента передачи ключей и регистрации права собственности!
Звоните, пишите, покажу и помогу купить квартиру вашей мечты!

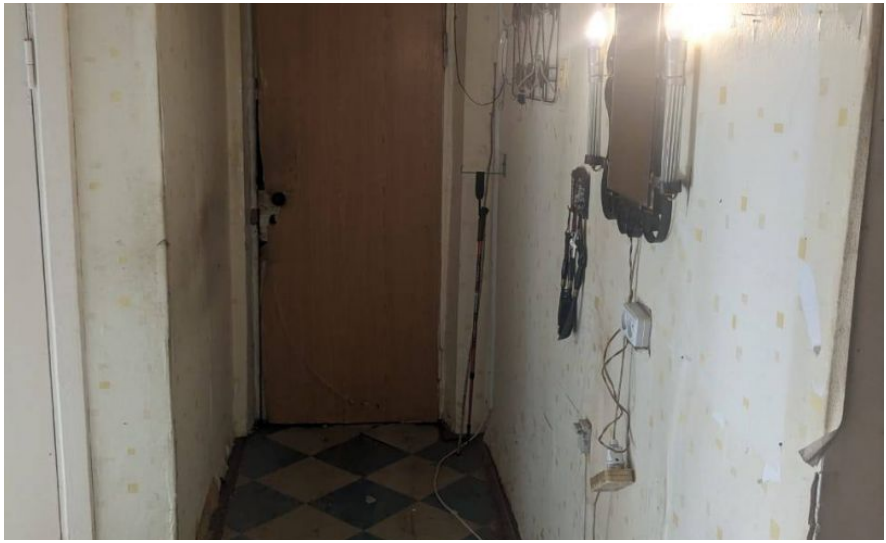

Количество комнат: **2**
Общая площадь: **45 м²**
Этаж: **1**
Тип санузла: **Раздельный**
Ремонт: **требует ремонта**
Тип дома: **кирпичный**

Год постройки дома: **1960 г.**
Площадь кухни: **32 м²**
Этажей в доме: **4**
Тип балкона: **балкон**
Состояние объекта: **плохое**
Апартаменты: **нет**

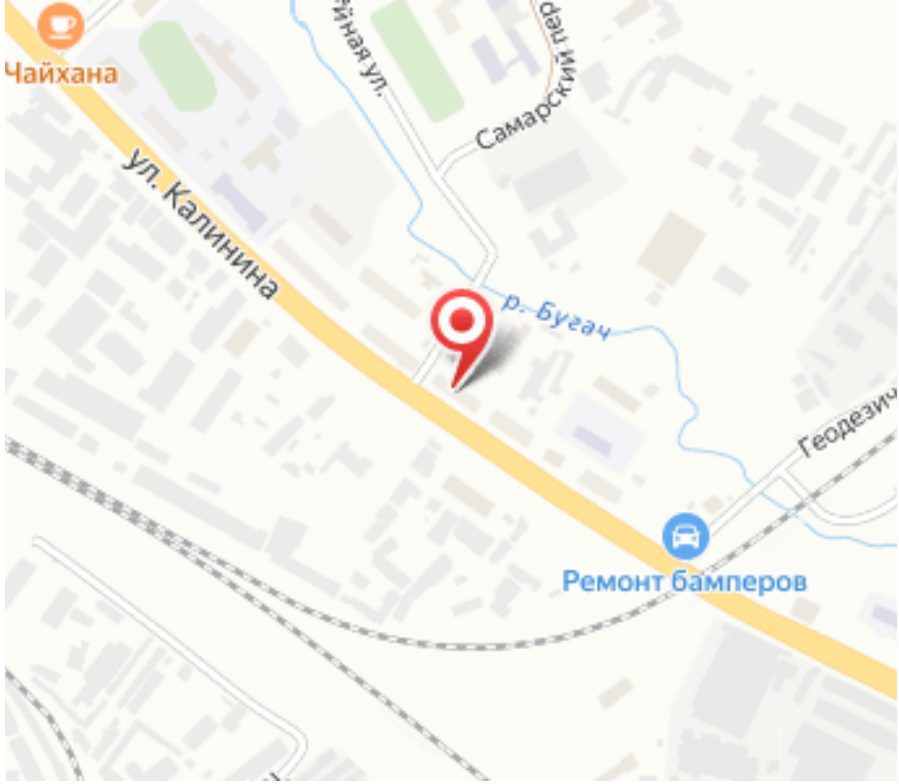
Чайхана
ул. Калинина
Самарский пер.
р. Бугач
Ремонт бамперов