Продажа

Продам студию!!!

Красноярск, Первомайский

г Красноярск, ул Новая, д 12

₽ 1 950 000

Продам отличную студию на 2 этаже, с готовым свежим ремонтом. Рядом остановка "Маяковского" и "Учкомбинат".

Вкратце о квартире: новая проводка, счетчики водоснабжения, канализация самотеком (не насос), туалет, ванна, перебоев с отоплением нет.

В пешей доступности детские сады, школы, заведения общественного питания, больница, продуктовые магазины, в том числе Лента, а также парк Сибсталь и парк на Каменке.
Причина продажи такой интересной квартиры в простой ненадобности - отличный вариант для себя, или же для сдачи в аренду.
Квартира готова к продаже, юридически чистая.

Рассмотрим любую форму расчетов!
Поможем оформить ипотеку под самый выгодный процент 11,9% у любого банка без первоначального взноса и официального трудоустройства!
Сопровождение на всех этапах сделки.

Звоните! Покажем в удобное для вас время!

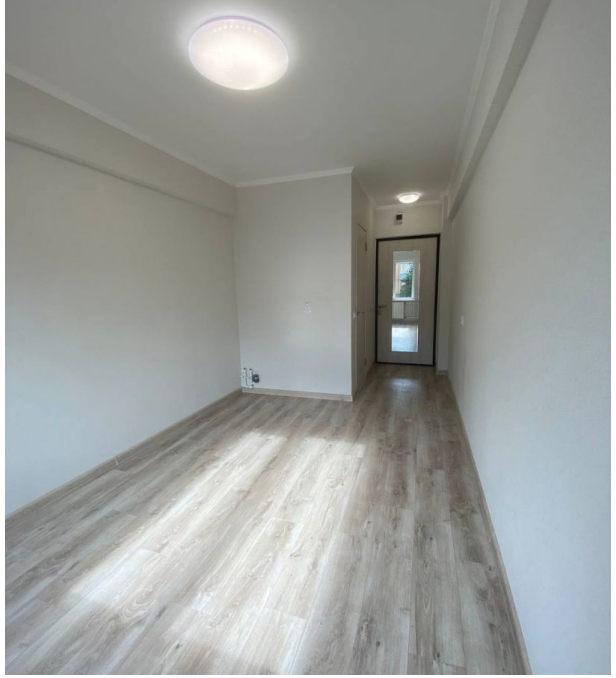

Количество комнат: **Студия**
Общая площадь: **17.5 м²**
Площадь кухни: **2 м²**
Этажей в доме: **5**
Ремонт: **косметический**
Вид из окон: **во двор**
Тип дома: **монолит**

Год постройки дома: **1964 г.**
Жилая площадь: **15 м²**
Этаж: **2**
Тип санузла: **Совмещенный**
Состояние объекта: **хорошее**
Высота потолков в метрах: **2.5 м.**
Апартаменты: **нет**

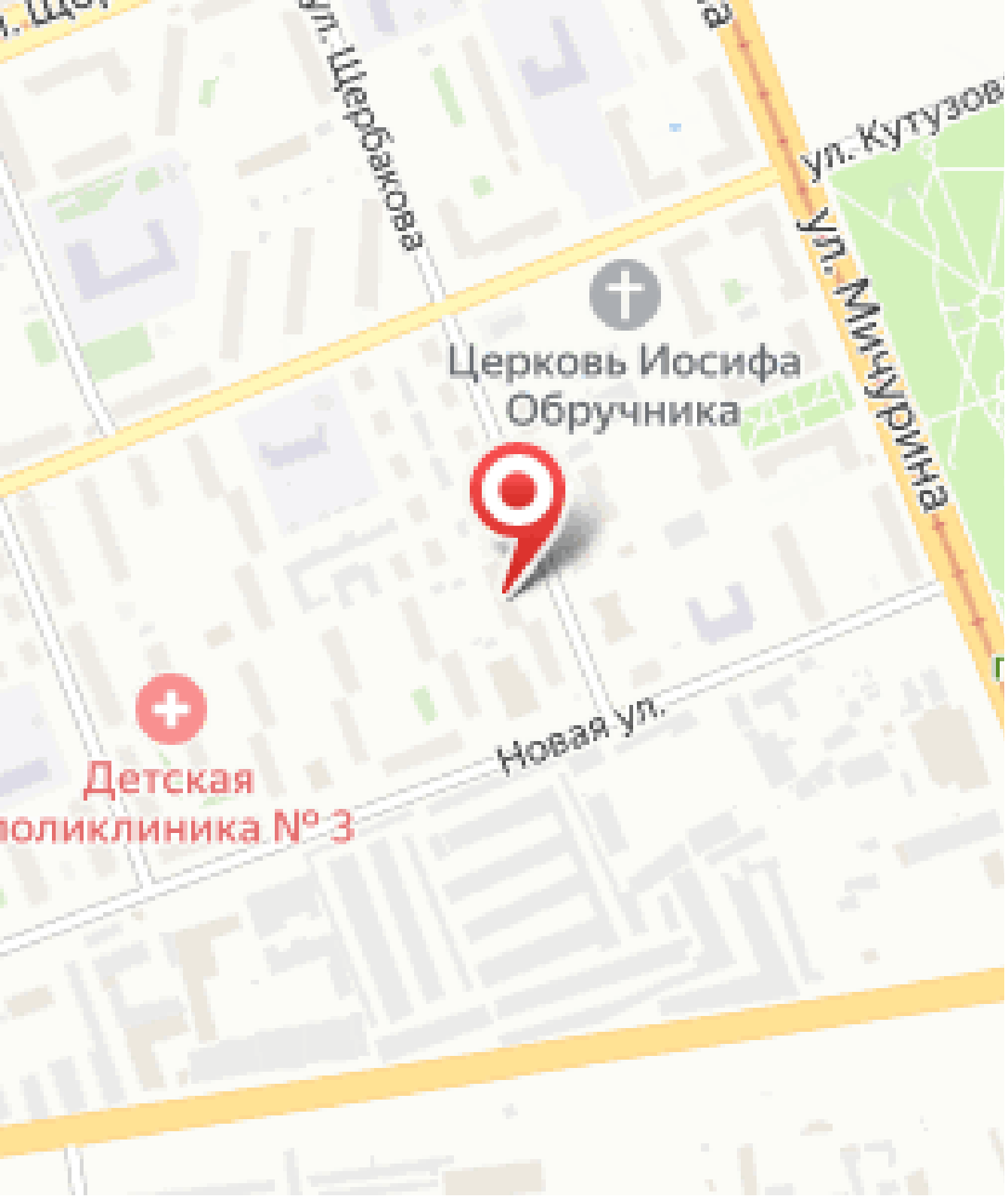
ул. Щербакова
ул. Кутузов
ул. Мичурина
Церковь Иосифа
Обручника
Новая ул.
Детская
поликлиника № 3