Продажа

Студия, 23 м², 2/9 эт.

Красноярск,

г Красноярск, ул Калинина, д 47

₽ 2 200 000

Доброго времени суток!
Предлагаю к продаже отличную квартиру студию удобной планировки.
Отдельно выделена зона кухни.В комнате отдельный санузел. У комнаты свой кадастровый номер.
Есть вентиляция. Вся мебель остаётся новым собственникам.
Дом кирпичный 1980 г, есть лифт, видеонаблюдение на каждом этаже и придомовой территории.
В 2023 году провели полную замену труб горячего и холодного водоснабжения.
Соседи все семейные, тихие и спокойные.На этаже 6 секций по 2 комнаты.
В шаговой доступности всё необходимое.
Автобусная остановка у дома,так же магазин Батон.Через дорогу Школа #86,Автотранспортный техникум в 5 минутах от дома.
Подходит под любую форму расчета,Ипотеку и сертификаты!
1 взрослый собственник,более 5 лет в собственности.Документы готовы к сделке.
Помогу получить ипотеку для покупки этой студии.
Звоните,покажу в удобное для Вас время!

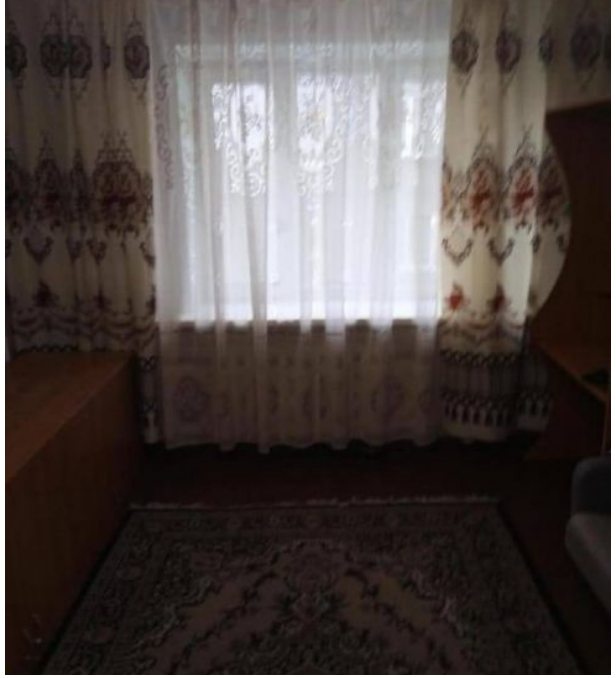

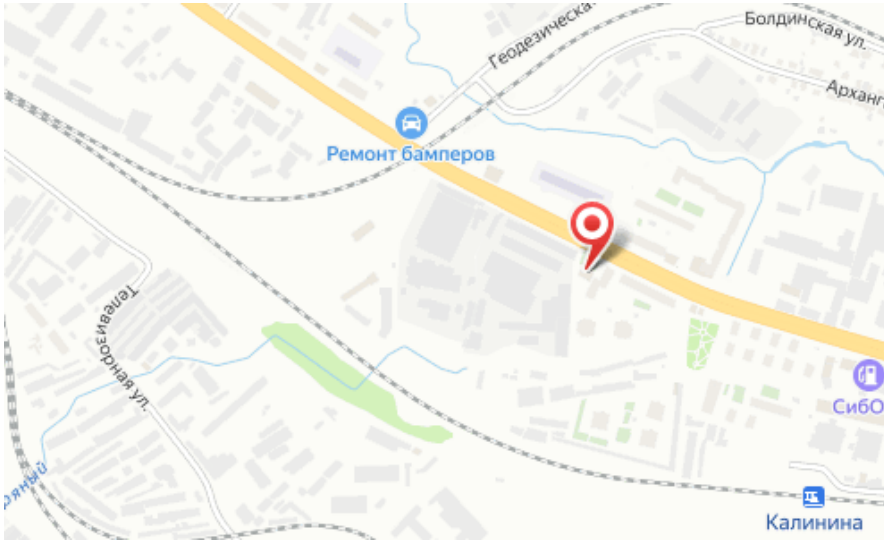

Количество комнат: **Студия**
Общая площадь: **23 м²**
Площадь кухни: **3 м²**
Этажей в доме: **9**
Тип балкона: **нет**
Тип дома: **кирпичный**
Апартаменты: **нет**

Год постройки дома: **1980 г.**
Жилая площадь: **14 м²**
Этаж: **2**
Тип санузла: **Совмещенный**
Ремонт: **косметический**
Тип комнат: **Изолированная**