Продажа

1-к.квартира, 33 м², 1/4 эт.

Красноярск,

г Красноярск, ул 40 лет Победы, д 2

₽ 3 800 000

Хорошая, тёплая студия, по документам 1-комн квартира, свежий ремонт.

В доме больница, рядом роддом, напротив подъезда магазин.

Остановка в любой конец города в 5 мин ходьбы

Рядом 2 новых дома, детский сад, проблем с парковкой нет никогда.

Солнечная сторона, летом красивейшие закаты и рассветы.

Пробки крайне редко, заезд в дом по трассе, до Планеты 15 мин. Соседи очень хорошие.

Балкона нет, есть большая вместительная гардеробная, куда поместятся все вещи.

1 этаж в этом доме очень высокий, есть еще цокольные нежилые этажи, поэтому никто заглядывать в окна не будет.

ОСТАЕТСЯ ВСЕ, ЧТО ЕСТЬ НА ФОТОГРАФИЯХ!

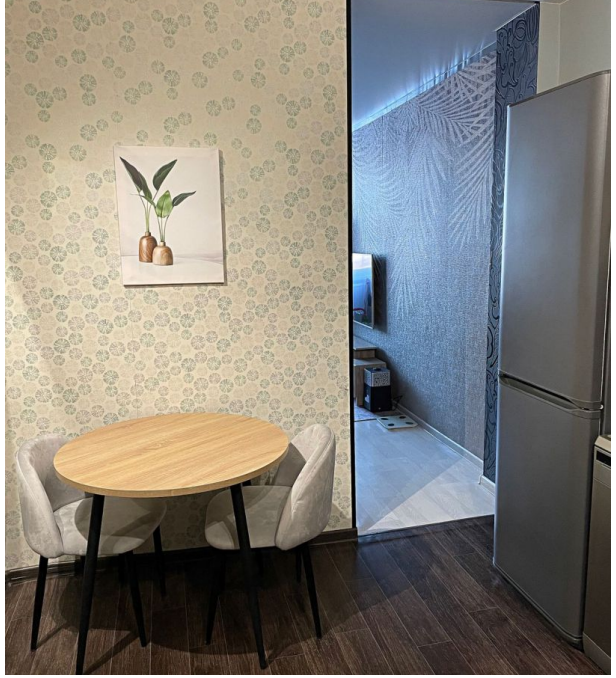

Количество комнат: **1**
Общая площадь: **33 м²**
Площадь кухни: **12 м²**
Этажей в доме: **4**
Ремонт: **дизайнерский**
Вид из окон: **на улицу**
Апартаменты: **нет**

Год постройки дома: **2006 г.**
Жилая площадь: **18 м²**
Этаж: **1**
Тип санузла: **Совмещенный**
Наличие мебели: **да**
Тип дома: **панельный**

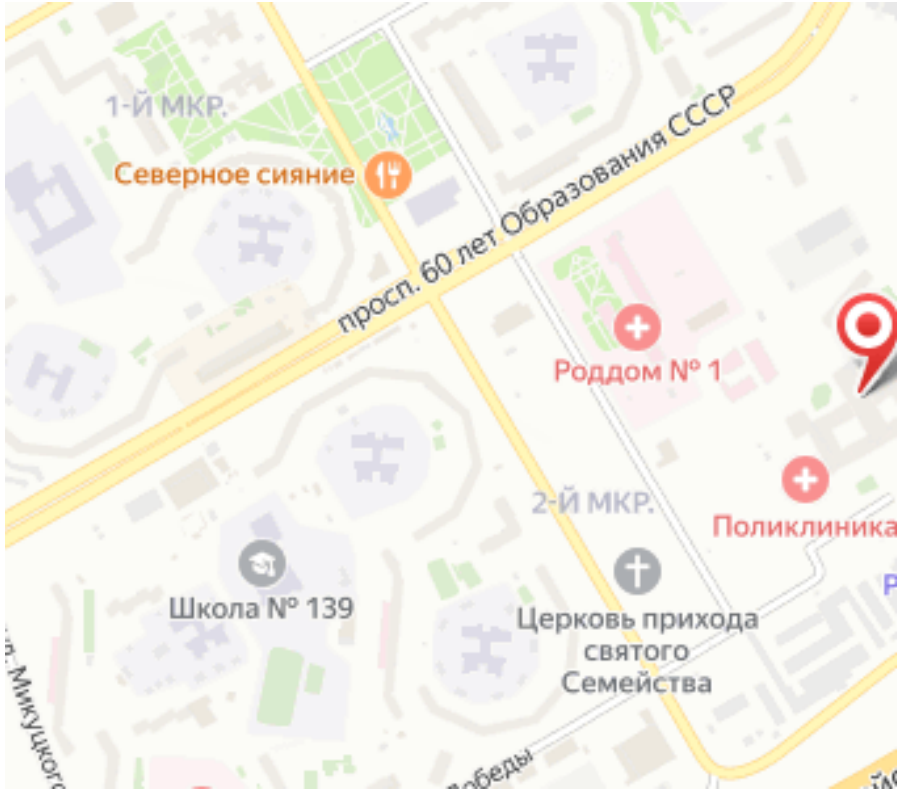
1-Й МКР.
Северное сияние
просп. 60 лет Образования СССР
Роддом № 1
2-Й МКР.
Поликлиника
Школа № 139
Церковь прихода святого Семейства