Продажа

Студия, 20 м², 1/5 эт.

Красноярск,

г Красноярск, ул Воронова, д 11

₽ 2 200 000

ПРОДАЕТСЯ ОТЛИЧНАЯ СТУДИЯ!

Просторная студия с отличным ремонтом и своим санузлом! Все коммуникации новые, состояние прекрасное.
На полу ламинат хорошего качества. Санузел в кафеле. Новая входная дверь. Мебель по договоренности.
Не насос, прямая канализация!

Удобное расположение дома. В районе развитая инфраструктура, все необходимое в шаговой доступности. Магазины, больницы, аптеки, учебные заведения всё находится совсем рядом.
До ТЦ "Планета" 10 минут на машине.
Идеальный вариант для сдачи в аренду или для собственного проживания. Сдается за 1 день!

Рассмотрим только наличный расчет.

Быстрый выход на сделку! Все документы готовы.

_____

Полное документальное оформление и юридическое сопровождение сделки на всех этапах.
Дистанционное и очное оформление ипотеки под самый выгодный процент. Сотрудничаем со всеми банками!
ОФОРМЛЮ ИПОТЕКУ ПОД ПРОЦЕНТ НИЖЕ ЧЕМ В БАНКАХ. А ТАКЖЕ БЕЗ ОФ. ТРУДОУСТРОЙСТВА И ПЕРВОНАЧАЛЬНОГО ВЗНОСА.

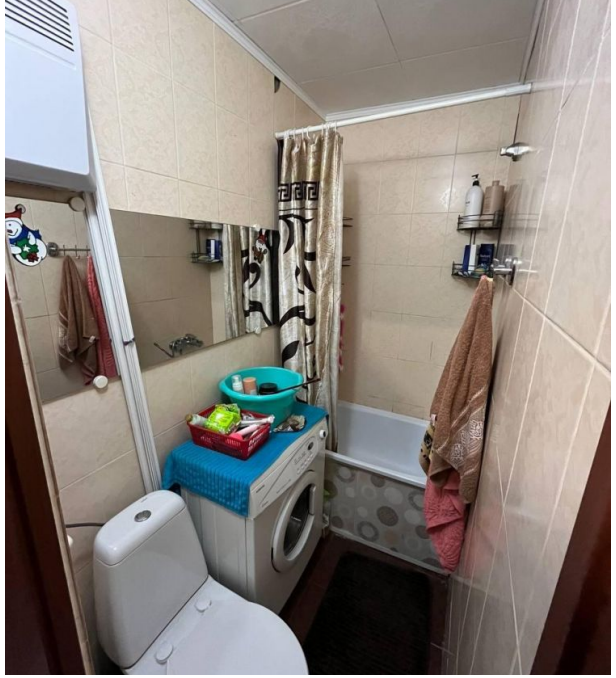

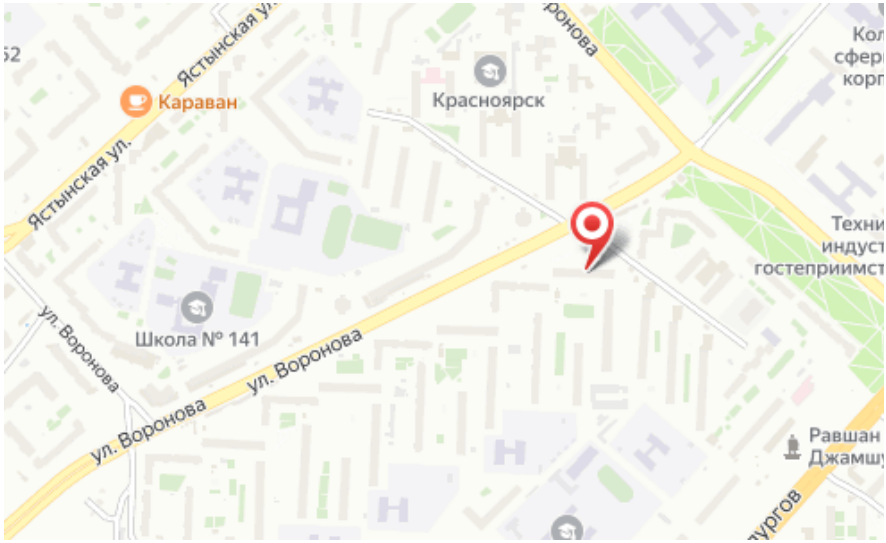

Количество комнат: **Студия**
Общая площадь: **20 м²**
Площадь кухни: **3 м²**
Этажей в доме: **5**
Наличие мебели: **да**
Тип дома: **панельный**

Год постройки дома: **1971 г.**
Жилая площадь: **14 м²**
Этаж: **1**
Тип санузла: **Совмещенный**
Вид из окон: **во двор**
Апартаменты: **нет**