Продажа

коттедж 320 м² на участке 6 сот.

Красноярск,

г Красноярск, ул Советская, д 123а

₽ 35 000 000

ПРОДАЁТСЯ ЛУЧШИЙ КОТТЕДЖ В ЧЕРТЕ ГОРОДА!

Площадь дома составляет 300 квадратных метров, на участке площадью 10 соток расположены также гараж на два автомобиля, беседка, красивый сад с фруктовыми деревьями и цветами.

Дом построен из качественных материалов, выполнен капитальный ремонт, установлена современная бытовая техника и мебель.

Высокие потолки, большие окна, светлые комнаты создают уютную и комфортную атмосферу. В доме имеется камин, сауна, бассейн.

Удобное расположение, хорошая транспортная доступность, развитая инфраструктура делают этот дом идеальным местом для проживания.

Рассматривается обмен этого и еще одного коттеджа на коммерческую недвижимость.

Звоните и пишите по всем вопросам. Покажем!
Подходит под все виды расчета.
Полное документальное оформление и юридическое сопровождение сделки на всех этапах. Дистанционное и очное оформление ипотеки под самый выгодный процент. Сотрудничаем со всеми банками! ОФОРМЛЮ ИПОТЕКУ ПОД ПРОЦЕНТ НИЖЕ ЧЕМ В БАНКАХ. А ТАКЖЕ БЕЗ ОФ. ТРУДОУСТРОЙСТВА И ПЕРВОНАЧАЛЬНОГО ВЗНОС

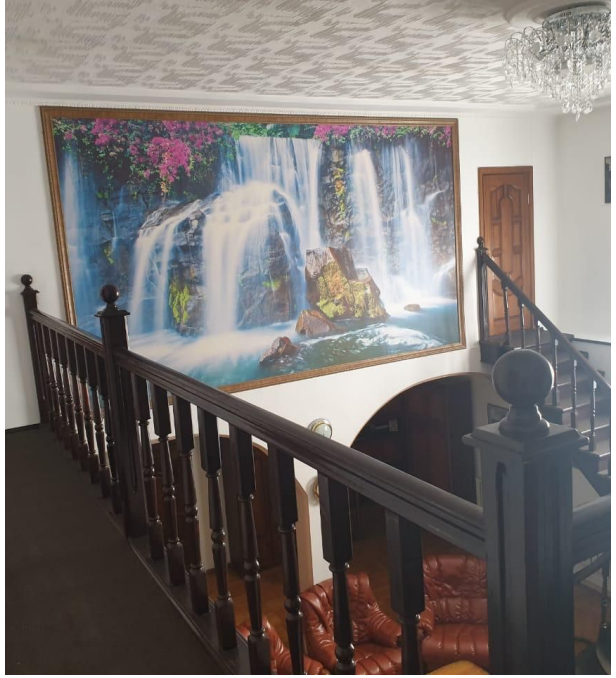

Тип объекта: **коттедж**
Общая площадь: **320 м²**
Количество этажей: **2**
Материал стен: **Кирпич**
Санузел: **в доме**
Удобства: **свет вода**
Тип участка: **Индивидуальное жилищное строительство (ИЖС)**

Тип дома: **кирпичный**
Площадь участка: **6 сот.**
Подвальное помещение: **Подвал**
Тип участка: **ИЖС**
Душ: **В доме**
Количество комнат: **5**

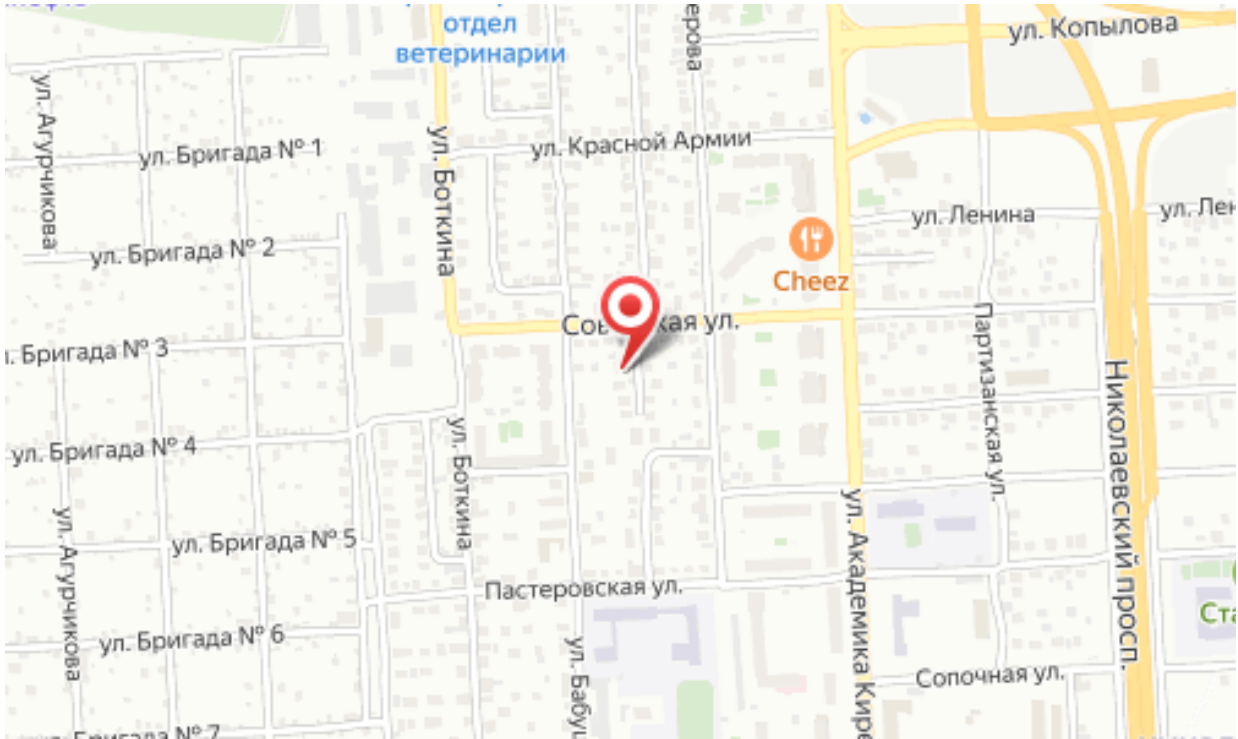
отдел ветеринарии
ул. Копылова
ул. Агурчикова
ул. Бригада № 1
ул. Боткина
ул. Красной Армии
ул. Ленина
ул. Бригада № 2
Cheez
Партизанская ул.
Николаевский просп.
ул. Бригада № 3
ул. Бригада № 4
ул. Бригада № 5
ул. Академика Кире
Пастеровская ул.
ул. Бригада № 6
Сопочная ул.