Продажа

2-к.квартира, 63.1 м², 2/14 эт.

Красноярск,

г Красноярск, ул Крайняя, д 12

₽ 8 450 000

В продаже полноценная двухкомнатная квартира с отличным ремонтом.
Комфортная 2-комнатная квартира в центре Правобережья. Дом 2010 года, кирпичный.
Индивидуальная планировка с двумя застеклёнными балконом и лоджией!

Комфортный второй этаж.
Просторная и светлая кухня, кухонный гарнитур с качественной фурнитурой.
Большой зал, во всей квартире Натяжные потолки
Хороший свет, медная проводка.
Уютная спальная комната тумбочки, кровать, шкаф все из массива.
Межкомнатные двери фирмы "Волховец" Из массива (скрытые петли бесшумные замки),
В прихожей вместительный встроенный шкаф.
Большая металлическая входная дверь,
Санузел раздельный, в кафеле. Все трубы сантехника новые.
Первая линия от Енисея, с собственным закрытым, благоустроенным двором с современной детской и спортивной площадкой.
Приятные чистые подъезды с видеонаблюдением. В доме 2 лифта (грузовой и пассажирский).
Ответственная Управляющая Компания.
Соседи все проживают постоянно, спокойные, доброжелательные.

Расположение дома – еще одно важное преимущество. Близость к Енисею и парку позволит вам наслаждаться свежим воздухом и активным отдыхом на природе.
Развитая инфраструктура района обеспечит комфортное проживание для всех членов семьи.
Все необходимое – магазины, школы, детские сады – находится в шаговой доступности.

Предлагаем любой удобный для вас расчет!

Поможем оформить ипотеку в любом банке без первоначального взноса и официального трудоустройства!
Возможно оформление ипотеки на данный объект для покупателя под самый выгодный процент!
Полное юридическое сопровождение на всем протяжении сделки!

Не упустите свой шанс стать обладателем этой прекрасной квартиры! Звоните прямо сейчас, чтобы договориться о просмотре и убедиться во всех ее преимуществах лично. Мы ответим на все ваши вопросы и поможем вам сделать правильный выбор.

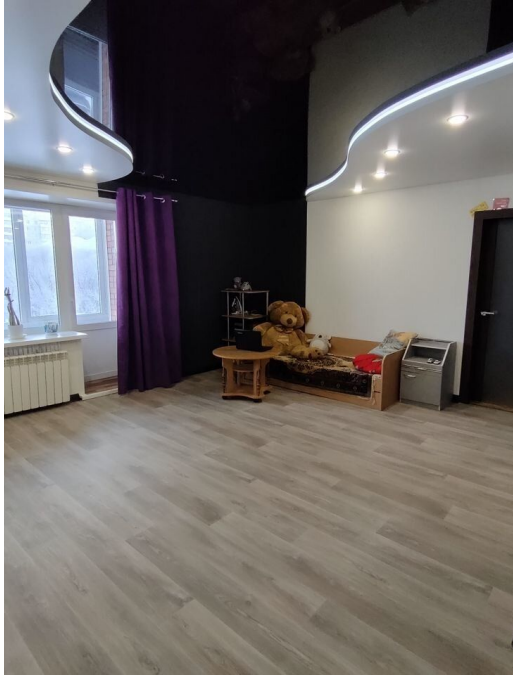

Количество комнат: **2**
Общая площадь: **63.1 м²**
Площадь кухни: **11 м²**
Этажей в доме: **14**
Тип балкона: **3 балкона**
Состояние объекта: **отличное**
Наличие интернета: **да**
Вид из окон: **во двор**
Тип дома: **кирпичный**
Апартаменты: **нет**

Год постройки дома: **2010 г.**
Жилая площадь: **30.9 м²**
Этаж: **2**
Тип санузла: **Раздельный**
Ремонт: **евроремонт**
Наличие телефона: **да**
Мусоропровод: **да**
Высота потолков в метрах: **2.65 м.**
Тип комнат: **Изолированная**

5
6

13
14
15
16
17
18

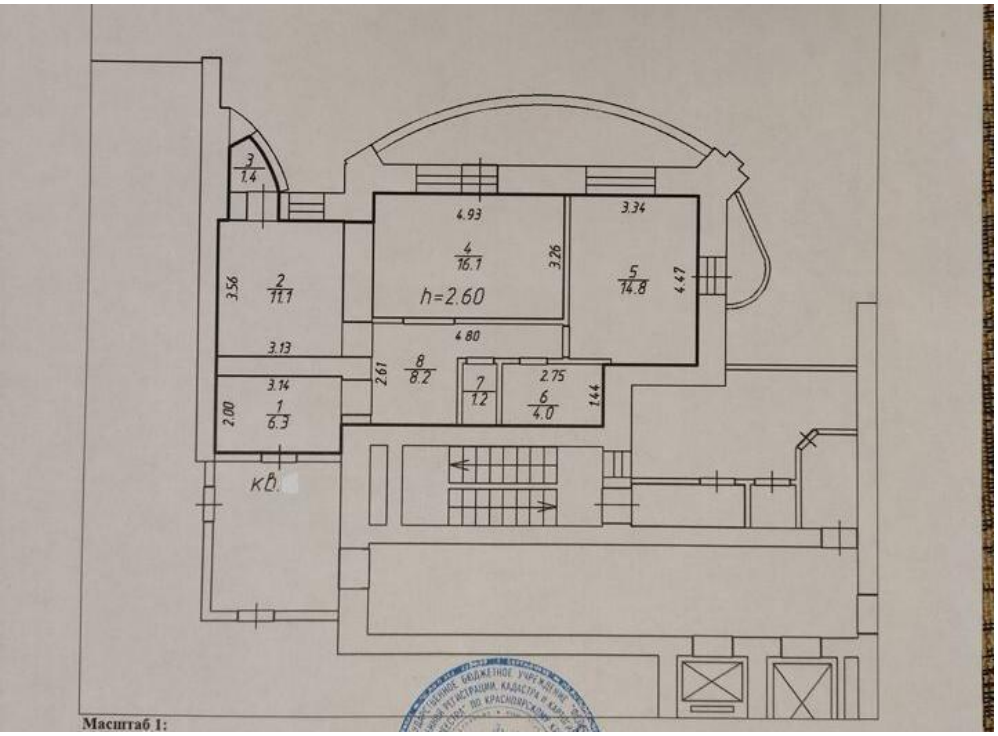
3
1.4
4.93
3.34
4
16.1
3.26
5
14.8
4.47
3.56
2
11.1
h=2.60
4.80
3.13
3.14
2.61
8
8.2
7
1.2
2.75
6
4.0
1.44
2.00
1
6.3
Масштаб 1:

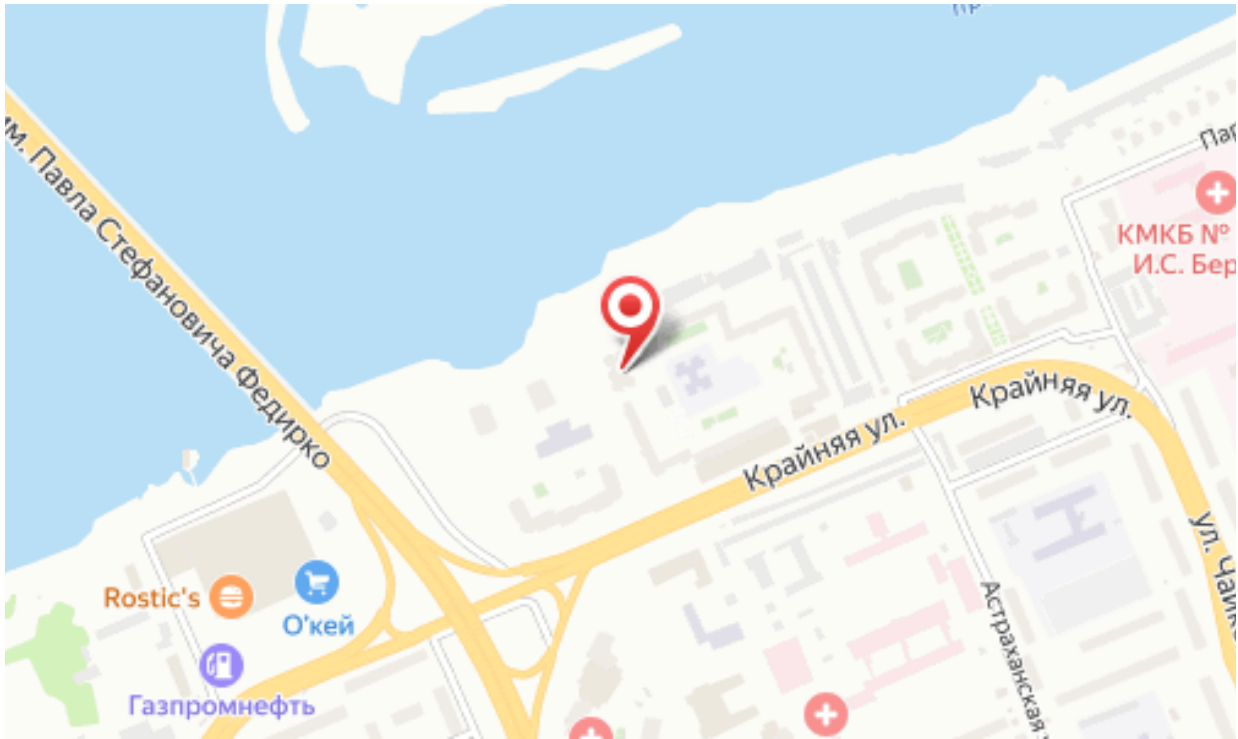
им. Павла Стефановича Федирко
Крайняя ул.
Крайняя ул.
Астраханская
Rostic's
О'кей
Газпромнефть