Продажа

1-к.квартира, 33 м², 1/17 эт.

Красноярск,

ул Караульная, д 38

₽ 4 340 000

Продается замечательная студия в Покровке !
Стены оклеены обоями, на полу линолеум, это позволит вам сразу заехать и жить не вкладывая дополнительных средств !
Санузел совмещенный, в кафеле.

В шаговой доступности от дома расположены продуктовые магазины, аптеки, школа, детский сад, Вайлдберриз, Озон.
Развитая транспортная развязка , остановка общественного транспорта расположена в 5 минутах ходьбы от дома , откуда можно добраться в любой конец города !
Квартира отлично подходит как для проживания , так и для сдачи в аренду
Рядом с домом находится уютный сквер "Яблоневый сад"

Звоните, пишите, покажу и помогу купить квартиру вашей мечты!

Поможем оформить ипотеку в любом банке на самых выгодных условиях без первоначального взноса

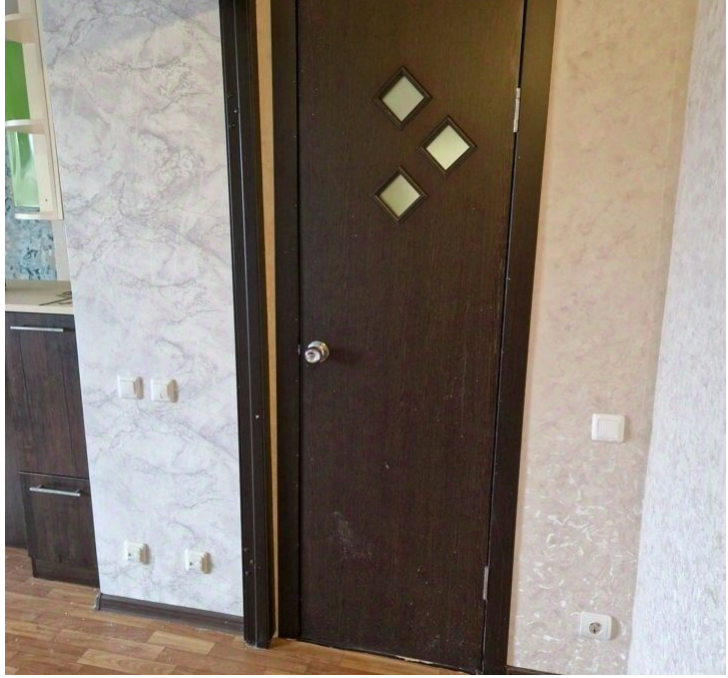

Количество комнат: **1**
Общая площадь: **33 м²**
Площадь кухни: **5 м²**
Этажей в доме: **17**
Тип балкона: **балкон**
Состояние объекта: **отличное**
Вид из окон: **во двор**

Год постройки дома: **2013 г.**
Жилая площадь: **25 м²**
Этаж: **1**
Тип санузла: **Совмещенный**
Ремонт: **косметический**
Наличие мебели: **нет**
Тип дома: **кирпичный**

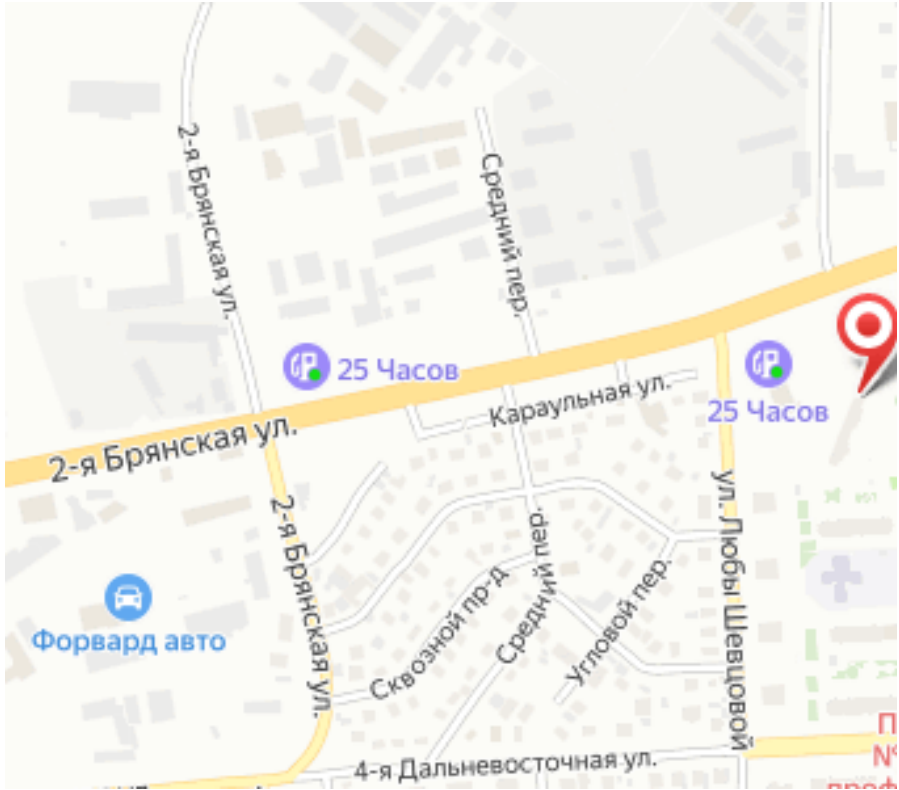
2-я Брянская ул.
Средний пер.
25 Часов
Караульная ул.
25 Часов
2-я Брянская ул.
2-я Брянская ул.
ул. Любы Шевцовой
Форвард авто
Сквозной пр-д
Средний пер.
Угловой пер.
4-я Дальневосточная ул.