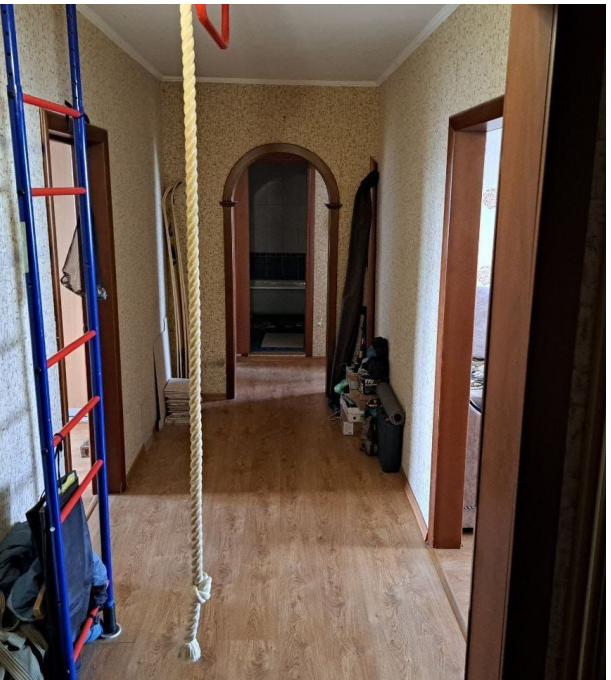

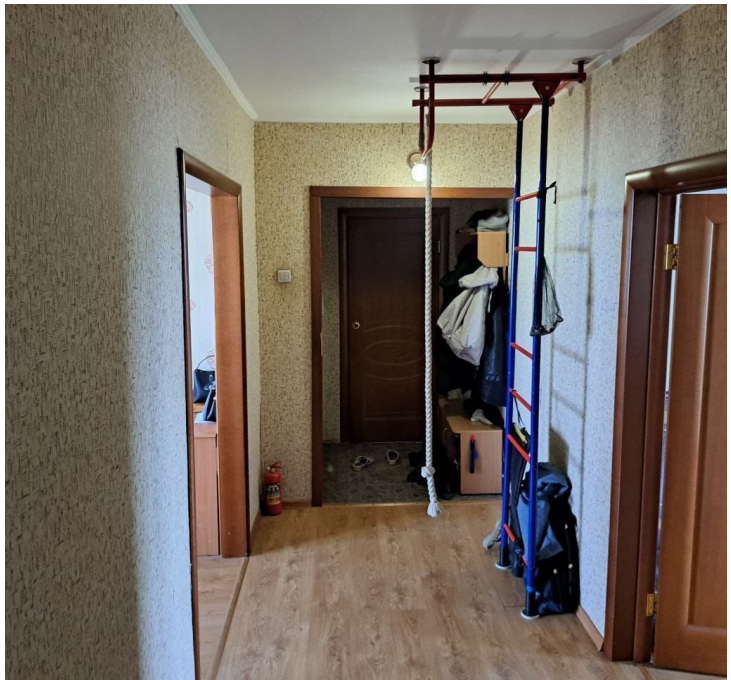

Продажа

4-к.квартира, 80 м², 10/10 эт.

Красноярск,

ул Сады, д 6

₽ 9 100 000

У нас в продаже имеется просторная четырёхкомнатная квартира, которая идеально подойдет для комфортного проживания.

Подъезд в доме всегда чистый и ухоженный, а соседи здесь очень тихие и спокойные, что создает приятную атмосферу для жизни. Двор также ухожен, что позволяет насладиться свежим воздухом и приятными прогулками. Кроме того, управляющая компания здесь работает на высоком уровне, что гарантирует качественное обслуживание.

Одним из главных преимуществ этой квартиры является ее расположение. Вся необходимая инфраструктура находится в шаговой доступности, что позволяет сэкономить время и силы на поездки за покупками, походы в школу или на работу. Развитая инфраструктура, магазины, аптека, салоны красоты, детские сады, школы, рядом находится комплекс Радуга, Сфу, множество спортивных стадионов.

Если вы планируете приобрести эту квартиру в ипотеку, у нас есть отличные предложения и условия для вас. Мы готовы помочь вам с оформлением ипотечного кредита, чтобы сделать процесс приобретения недвижимости максимально удобным и выгодным для вас.

Не упустите возможность стать владельцем этой прекрасной четырёхкомнатной квартиры в Красноярске. Вторичное жилье всегда является отличным вариантом, и эта квартира не исключение. Свяжитесь с нами уже сегодня, чтобы получить более подробную информацию и организовать просмотр этого жилья. Мы гарантируем вам высокий уровень сервиса и помощь на каждом этапе сделки.

Количество комнат: **4**
Общая площадь: **80 м²**
Площадь кухни: **10 м²**
Этажей в доме: **10**
Тип дома: **панельный**

Год постройки дома: **2000 г.**
Жилая площадь: **65 м²**
Этаж: **10**
Тип санузла: **Раздельный**

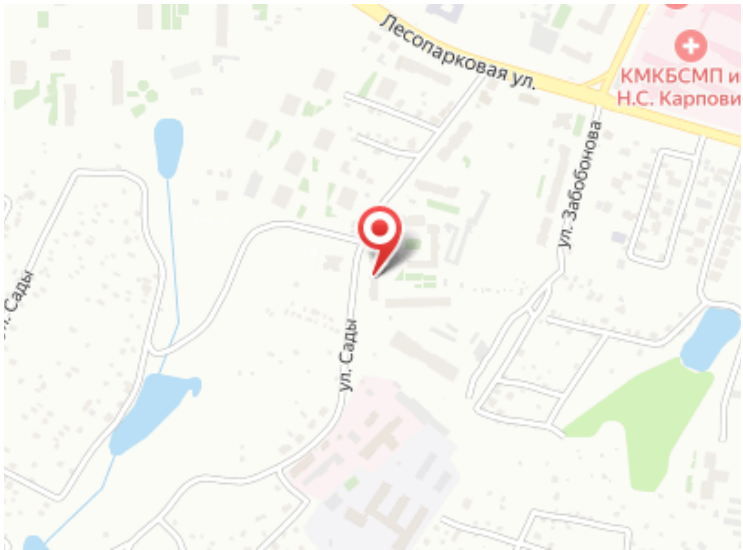
Лесопарковая ул.
КМКБСМП и
Н.С. Карпови
ул. Забобонова
ул. Сады