Продажа

2-к.квартира, 56.9 м², 6/18 эт.

Красноярск,

ул Караульная, д 43

₽ 9 500 000

У нас в продаже имеется просторная двухкомнатная квартира в центральном районе Красноярска

Подъезд в доме чистый и ухоженный, а соседи здесь очень тихие и спокойные, что создает приятную атмосферу для жизни. Двор также ухожен, что позволяет насладиться свежим воздухом и приятными прогулками.

Квартира новая,без ремонта,что позволяет воплотить все ваши желания,с балкона открывается прекрасный вид на город.Одним из главных преимуществ этой квартиры является ее расположение. Вся необходимая инфраструктура находится в шаговой доступности, что позволяет сэкономить время и силы на поездки за покупками, походы в школу или на работу.

Если вы планируете приобрести эту квартиру в ипотеку, у нас есть отличные предложения и условия для вас. Мы готовы помочь вам с оформлением ипотечного кредита, чтобы сделать процесс приобретения недвижимости максимально удобным и выгодным для вас.

Не упустите возможность стать владельцем этой прекрасной квартиры в Красноярске.
Свяжитесь с нами уже сегодня, чтобы получить более подробную информацию и организовать просмотр этого жилья. Мы гарантируем вам высокий уровень сервиса и помощь на каждом этапе сделки.

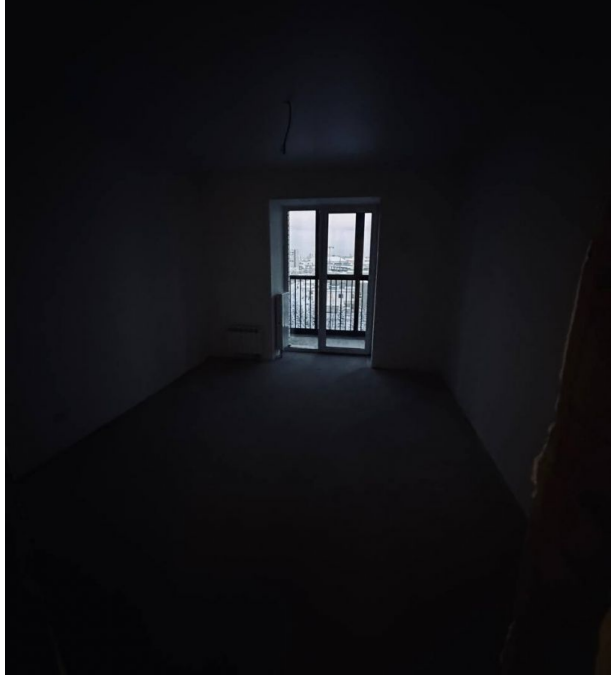

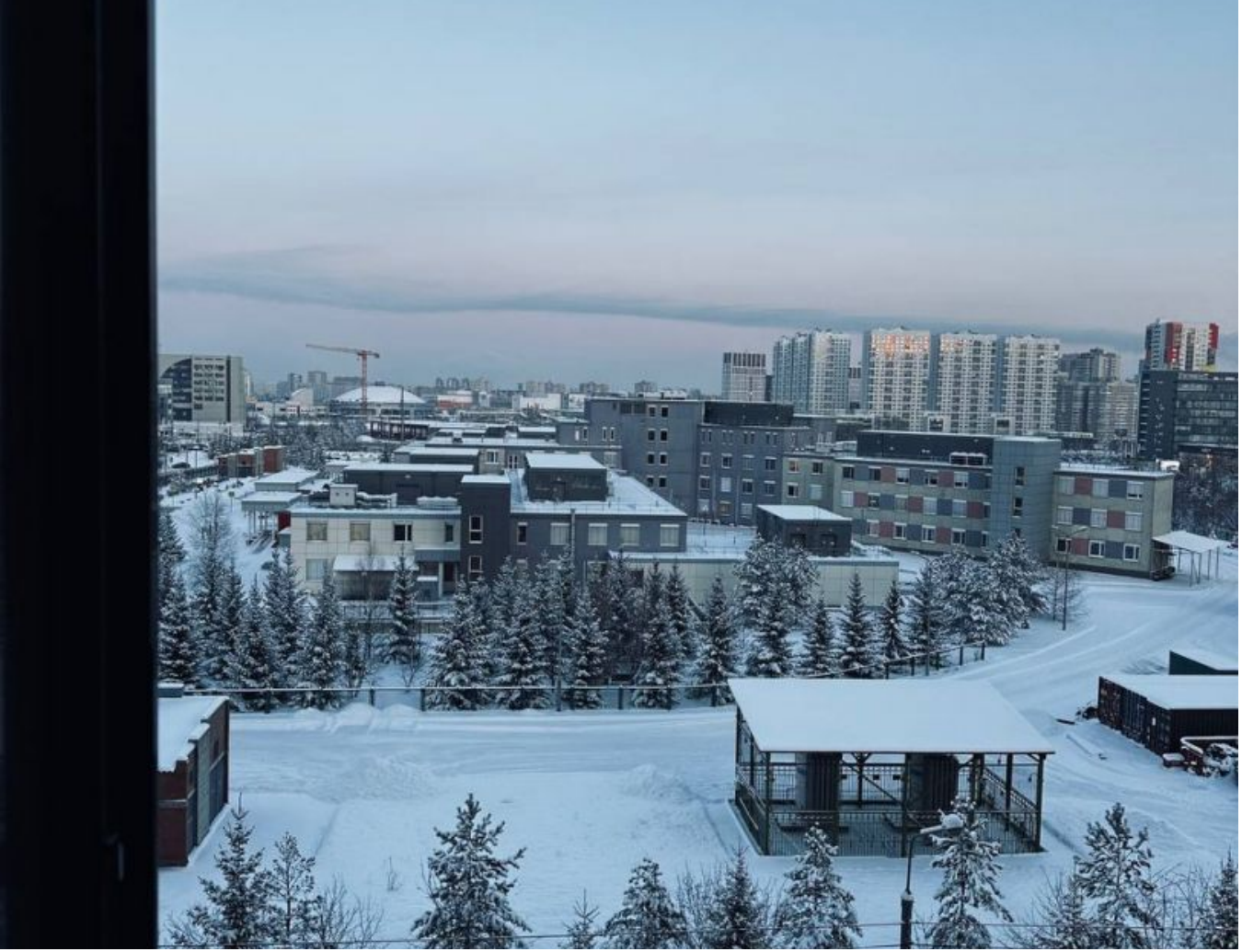

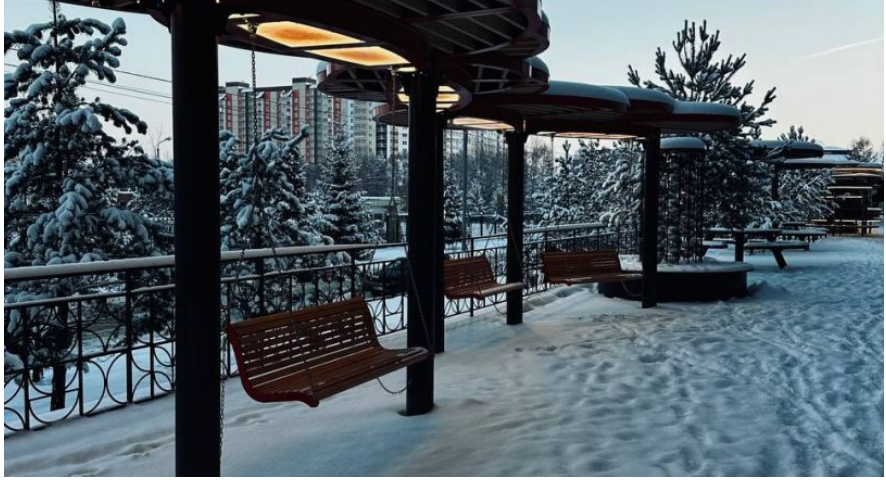

Количество комнат: **2**
Общая площадь: **56.9 м²**
Площадь кухни: **12.2 м²**
Этажей в доме: **18**
Тип балкона: **балкон**

Год постройки дома: **2023 г.**
Жилая площадь: **25 м²**
Этаж: **6**
Тип санузла: **Совмещенный**
Тип дома: **кирпичный**

522

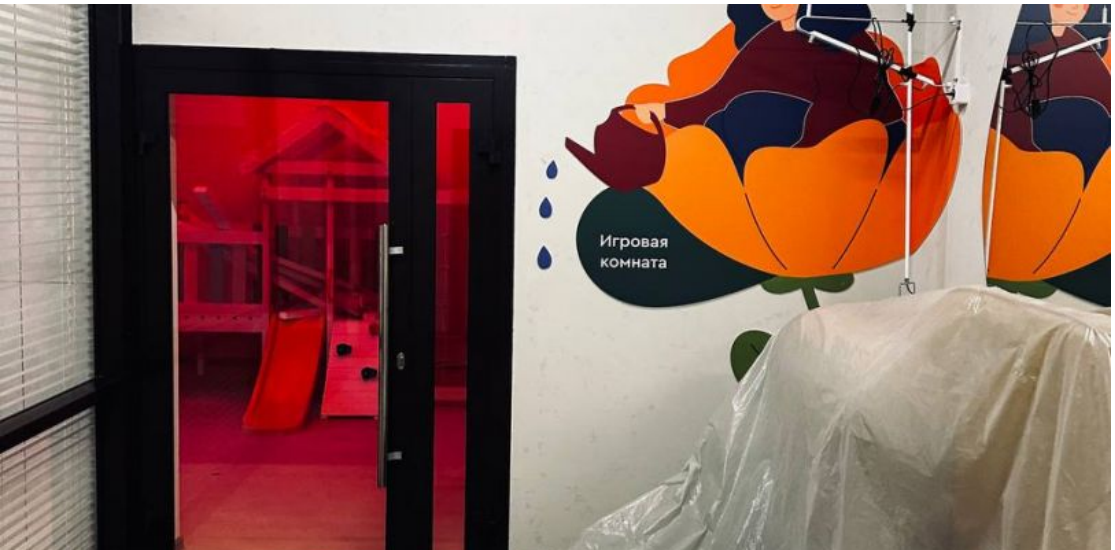
Игровая
комната

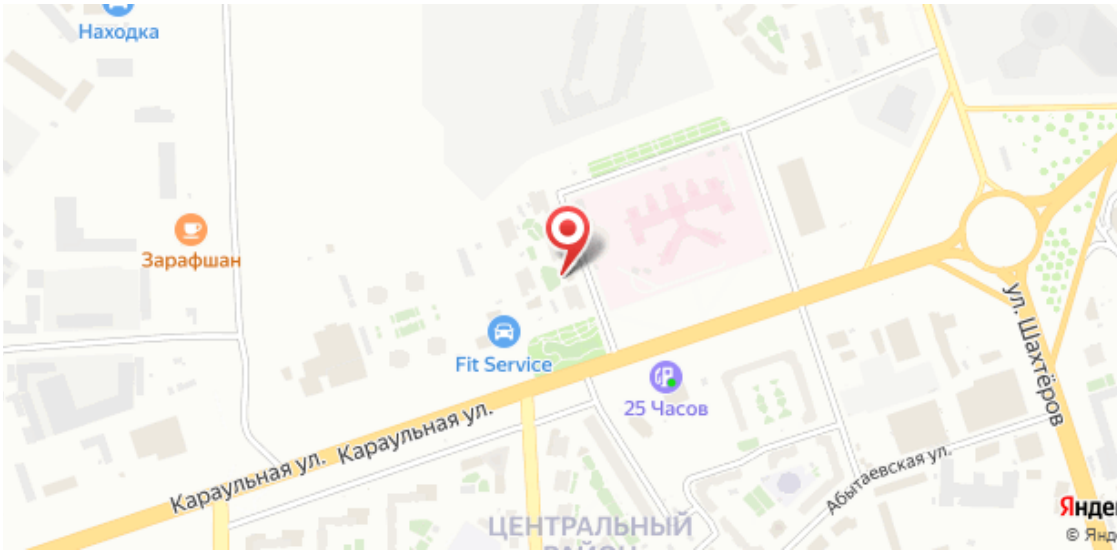
Находка
Зарафшан
Fit Service
25 Часов
Караульная ул.
Караульная ул.
Абытаевская ул.
ул. Шахтёров
ЦЕНТРАЛЬНЫЙ