Продажа

1-к.квартира, 32.3 м², 4/5 эт.

Красноярск,

г Красноярск, ул 60 лет Октября, д 114

₽ 3 200 000

В продаже светлая и просторная однокомнатная квартира в Свердловском районе

В квартире требуется сделать косметический ремонт, идеально подойдёт для тех людей, кто не хочет покупать чужой ремонт , а желает воплотить все свои самые смелые дизайнерские решения
Тем самым вы получите квартиру своей мечты по низу рынка
Заменены трубы отопления, радиаторы. Заказана и предоплачена установка окон ПВХ 5 камерные (до 20 декабря).

Рядом с домом есть вся необходимая инфраструктура детские сады, школы , поликлиники , магазины и остановка общественного транспорта позволяющая с лёгкостью добраться до любой точки города
Замечательные соседи.
Звоните и пишите по всем вопросам. Покажем!
Подходит под все виды расчёта.
_____
Полное документальное оформление и юридическое сопровождение сделки на всех этапах.
Дистанционное и очное оформление ипотеки под самый выгодный процент. Сотрудничаем со всеми банками!
ОФОРМЛЮ ИПОТЕКУ ПОД ПРОЦЕНТ НИЖЕ ЧЕМ В БАНКАХ. А ТАКЖЕ БЕЗ ОФ. ТРУДОУСТРОЙСТВА И ПЕРВОНАЧАЛЬНОГО ВЗНОСА.

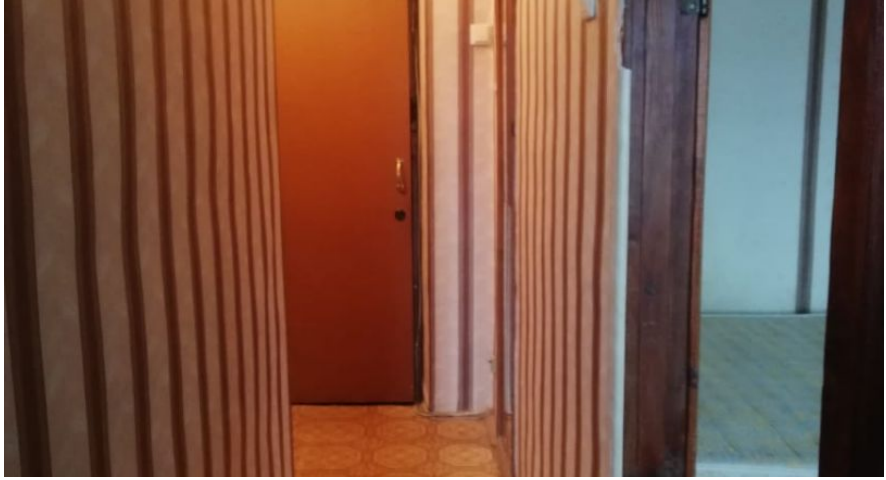

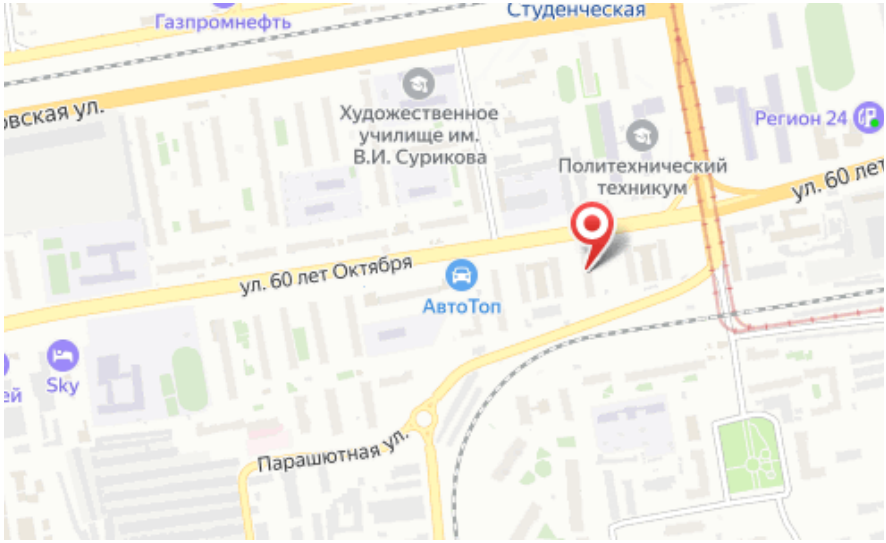

Количество комнат: **1**
Жилая площадь: **18.3 м²**
Этаж: **4**
Тип санузла: **Раздельный**
Вид из окон: **во двор**

Общая площадь: **32.3 м²**
Площадь кухни: **6.3 м²**
Этажей в доме: **5**
Тип балкона: **балкон**
Тип дома: **кирпичный**