Продажа

СРОЧНО ПРОДАМ 1-к.квартиру, 35 м²

Красноярск,

г Красноярск, ул Калинина, д 47

₽ 3 500 000

Продам светлую 1-комнатную квартиру в Железнодорожном районе!

Подойдет для тех, кто хочет сделать ремонт под себя!
Дом находится недалеко от дороги, но при этом шума машин практически не слышно!

Удобное расположение:
- через дорогу Сквер "Молодёжный"
- 15 минут на автобусе до Центра
- Поликлиника в шаговой доступности
- 100 метров до Детского сада №54
- рядом Средняя школа №221
- отличная транспортная развязка!

Рассмотрим любую форму расчетов! Поможем оформить ипотеку у любого банка без первоначального взноса и официального трудоустройства под выгодный процент! Сопровождение на всех этапах сделки.

Звоните! Покажем в удобное для вас время!

Количество комнат: **1**
Общая площадь: **35 м²**
Площадь кухни: **10 м²**
Этажей в доме: **9**
Тип балкона: **нет**
Состояние объекта: **хорошее**
Вид из окон: **на улицу**
Апартаменты: **нет**

Год постройки дома: **1980 г.**
Жилая площадь: **18 м²**
Этаж: **4**
Тип санузла: **Совмещенный**
Ремонт: **косметический**
Наличие мебели: **да**
Тип дома: **кирпичный**

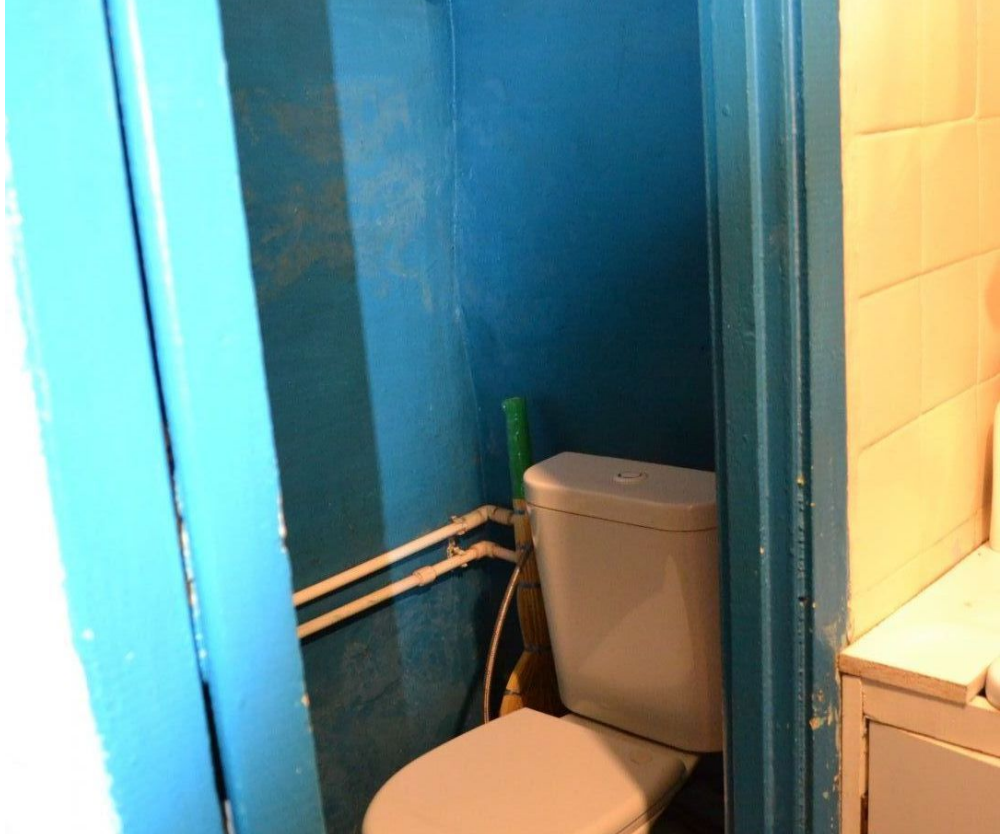

РЕМОНТ ОБУВИ
И ОДЕЖДЫ

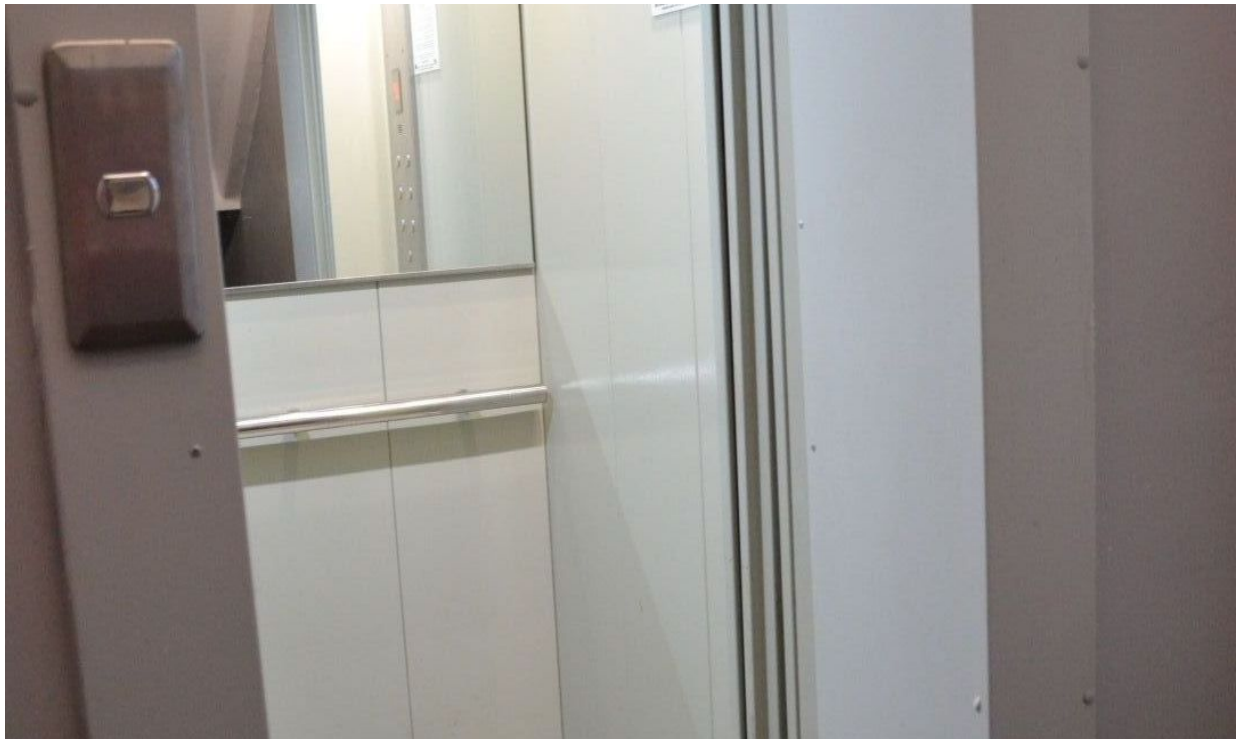

СБЕРБАНК

БАТОН
ПРОДУКТОВИЙ ДИСКАУНТЕР

БАТОН

Улица
Калинина
47

Улица
Калинина
47

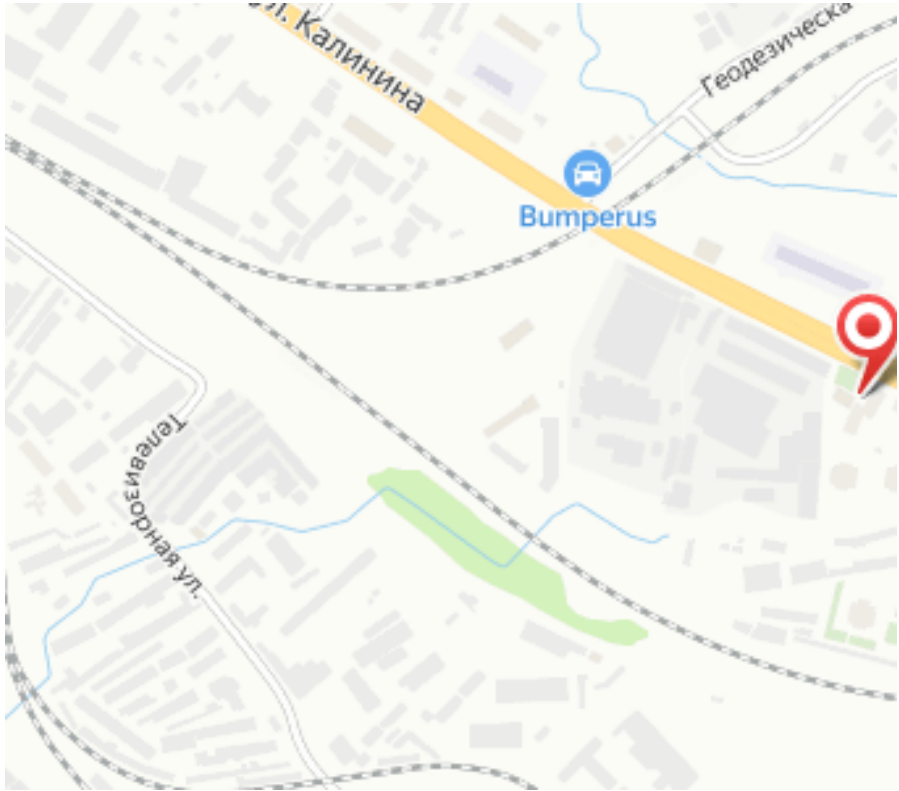
ул. Калинина
Геодезическая
Bumperus
Геологическая ул.